



Det er viktig å velge riktig boligleverandør
Med oss kan du være trygg på at du får gode råd,
veiledning og oppfølging hele veien fram til ditt nye hjem.





Velkommen til en titt inn i husene våre

Hedalm Anebyhus har fokus på at det er ditt hjem som skal bygges, og at det er dine behov som skal tilfredsstilles – slik at boligen skal bli et godt hjem å leve i.

I snart 50 år – siden 1967 – har vi levert kvalitetshus spesielt utviklet for norske forhold. Hele tiden har vi gjort vårt ytterste for å imøtekomme våre kunders ønsker, og vi har derfor gjennom årene utviklet et mangfold av gjennomarbeidede husvarianter i vår boligkatalog.

Katalogen viser 50 av våre utallige boliger. Disse er delt inn i kategoriene **SPENNENDE ARKITEKTUR**, **STORSLÅTT ELEGANSE** og **TRADISJONSRIKT PREG**. Vi har boliger i flere størrelser og stilarter, for små og store familier, og med utleiemuligheter for den som ønsker det. Med mange av våre hus har du mulighet til å gjøre individuelle tilpasninger – slik at du får den boligen du drømmer om. Vi strekker oss langt for å gi deg akkurat den boligen du ønsker deg!



Alle 3D'er, plantegninger og foto i denne katalogen er kun ment som illustrasjoner. Det tas forbehold om trykkfeil.

SPENNENDE ARKITEKTUR



10 **ORION**



14 **ORION** alternativ



18 **ALPHA**



22 **MERKUR**



26 **MERKUR** alternativ



30 **PANORAMA**



32 **PANORAMA** med underetasje



36 **NEMUS**



40 **ALTERO**



44 **VARIO**



46 **APAL**



50 **ASCA**



54 **LUNA**



58 **STELLA**



62 **STELLA** alternativ



66 **CASTOR**



68 **CASTOR** med underetasje



70 **AKSIAL**



74 **HYDRA**



78 **APOLLO**



80 **ATRIUM**



82 **ALTAIR**



84 **AKSE**



86 **LIBRA**



STORSLÅTT ELEGANSE



90 **FAGERTUN**



94 **CHRISTIANBORG**



98 **ROSENDAL**



102 **TAURUS**



106 **TAURUS** med bileilighet



110 **FAGERVIK**



112 **FAGERVIK** med bileilighet



116 **SVERRESBORG**



TRADISJONSRIKT PREG



120 **HELGBO**



124 **HELGBO** med bileilighet



128 **VESTLI**



132 **OPUS**



136 **SOLBRIS**



140 **RØNNINGEN**



142 **SOLENG**



144 **SOLBAKKEN**



146 **SOLSTAD**



148 **FURBERG**



150 **STRANDHEIM**



152 **MORILD**



154 **STEINVIK**



156 **STEINVIK** med bileilighet



160 **FURULUND**



162 **ENGEN**



164 **LØVSTAD**



166 **LØVSTAD** med bileilighet

SPENNENDE ARKITEKTUR

Særpregede hus som karakteriseres
av en nyskapende fasade.

Spennende arkitektur er for deg som ønsker
en moderne egenart på huset ditt.





ORION



BRA (Bruksareal) **301 m²**
BYA (Bebyggd areal) **234 m²**
P-ROM (Boligareal) **250 m²**
Ant. soverom **4**

Energiklasse **B**

Huset har med sin form og sine mange og varierende vinduer en særegen fasade. Dobbel carport er plassert rett ved overbygd inngang. Første etasje inneholder vaskerom, sportsbod, wc, bod og soverom med eget bad, samt en åpen stue- og kjøkkenløsning med utgang til terrasse. Andre etasje har stort oppholdsrom, bod, to bad og tre soverom. Det ene soverommet har walk-in closet og direkte inngang til eget bad. Fra oppholdsrommet er det utgang til balkong. Orion er beregnet for flat tomt.

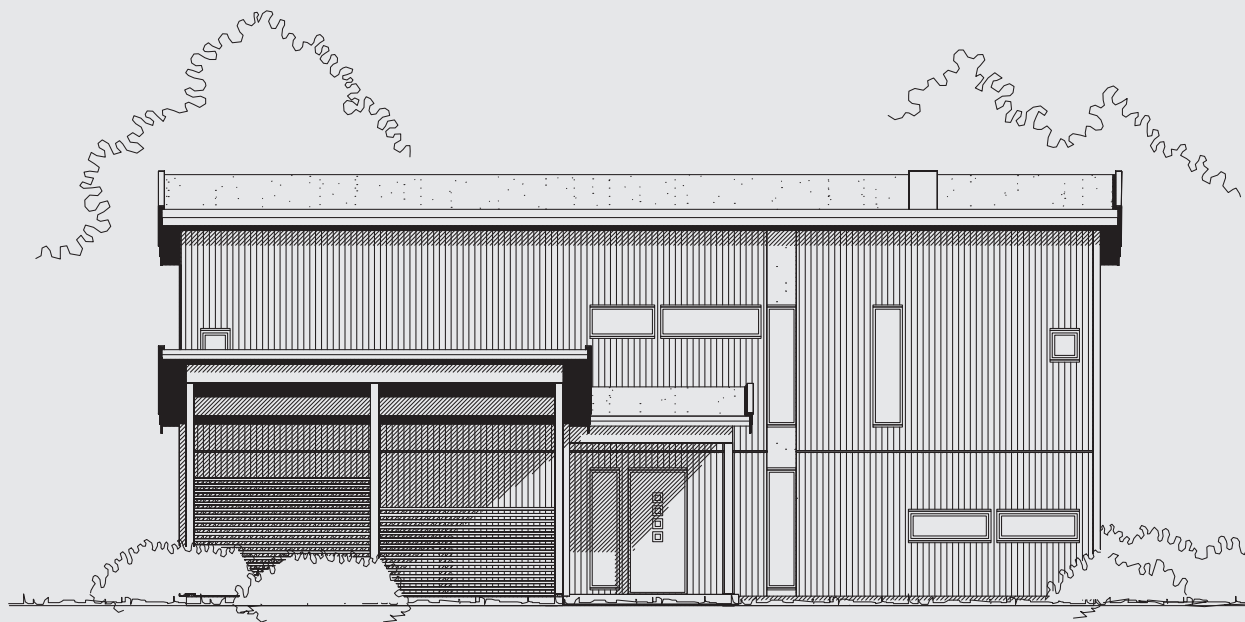

ORION

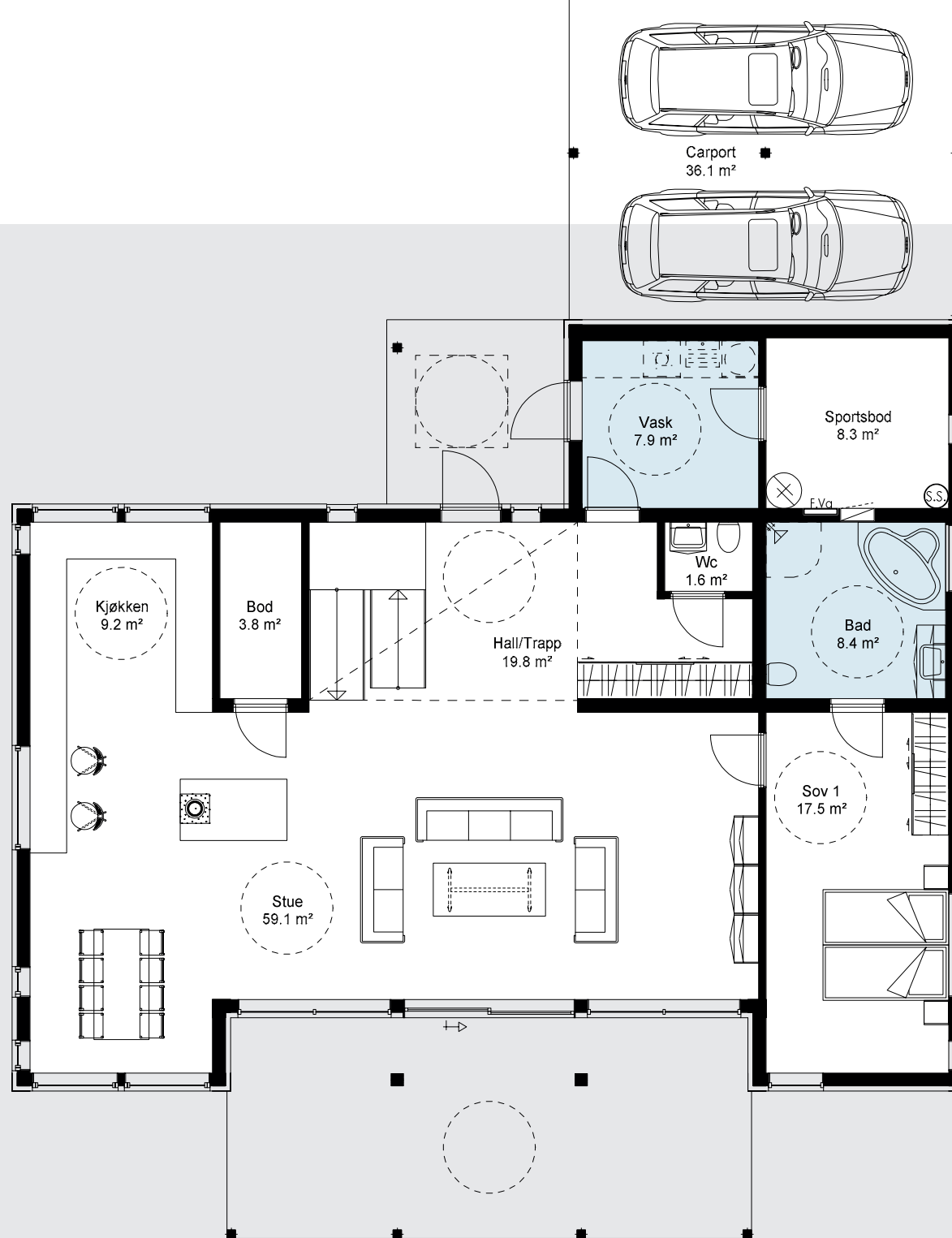

1. etasje

2. etasje

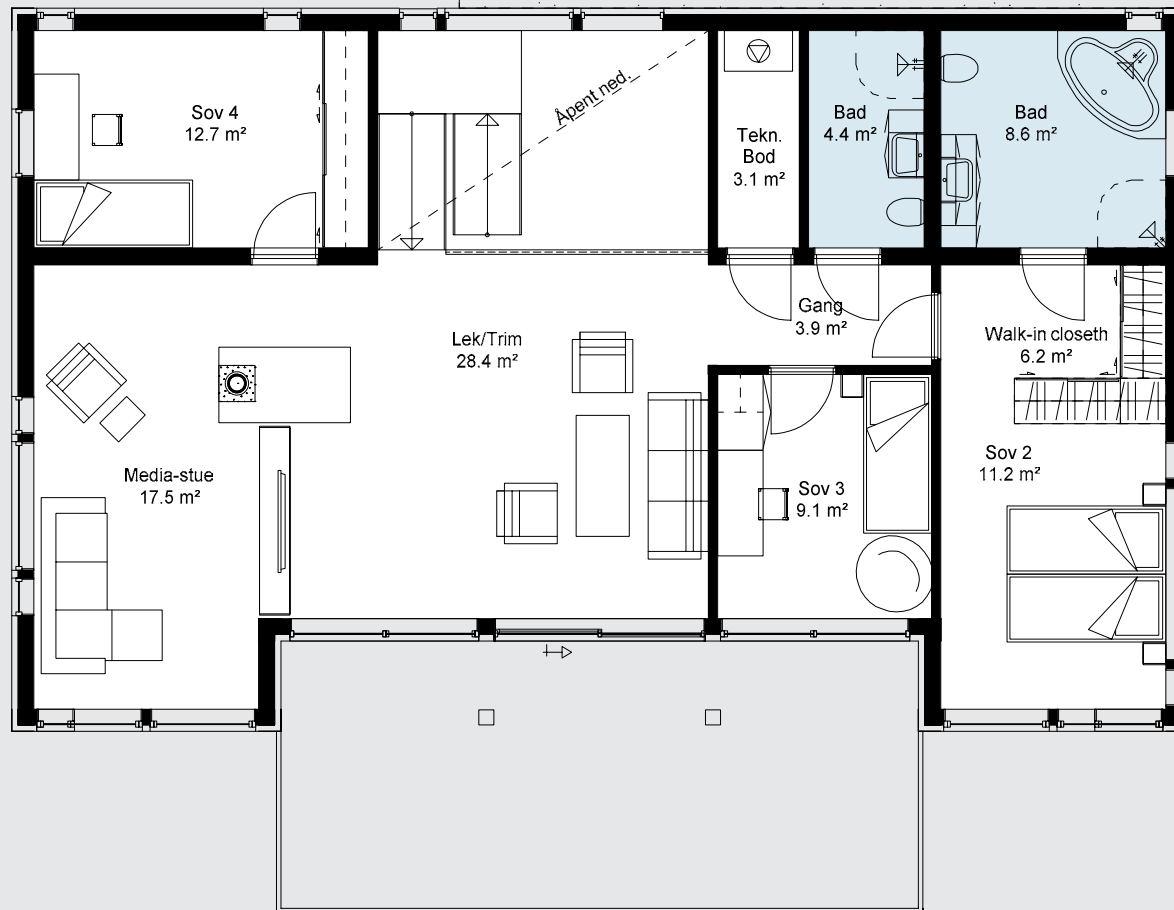

ORION alternativ



BRA (Bruksareal) 279 m²
BYA (Bebygd areal) 197 m²
P-ROM (Boligareal) 194 m²
Ant. soverom 4

Energiklasse 

Hus med en spesiell fasade og en spennende planløsning. Her kan du velge om du vil ha hovedinngang i underetasjen eller første etasje. Huset har dobbelgarasje med to sportsboder. Fra garasjen kan du gå via bod inn i huset. Underetasjen består ellers av to soverom, bad og et allrom. Første etasje har en åpen hall med tilgang til vaskerom, bod, wc og en stor kjøkken- og stueløsning. Fra stua er det utgang til en delvis overbygget balkong. I tillegg har du to soverom, hvorav det ene har tilknytning til badet. Orion alternativ er beregnet for skrå tomt.

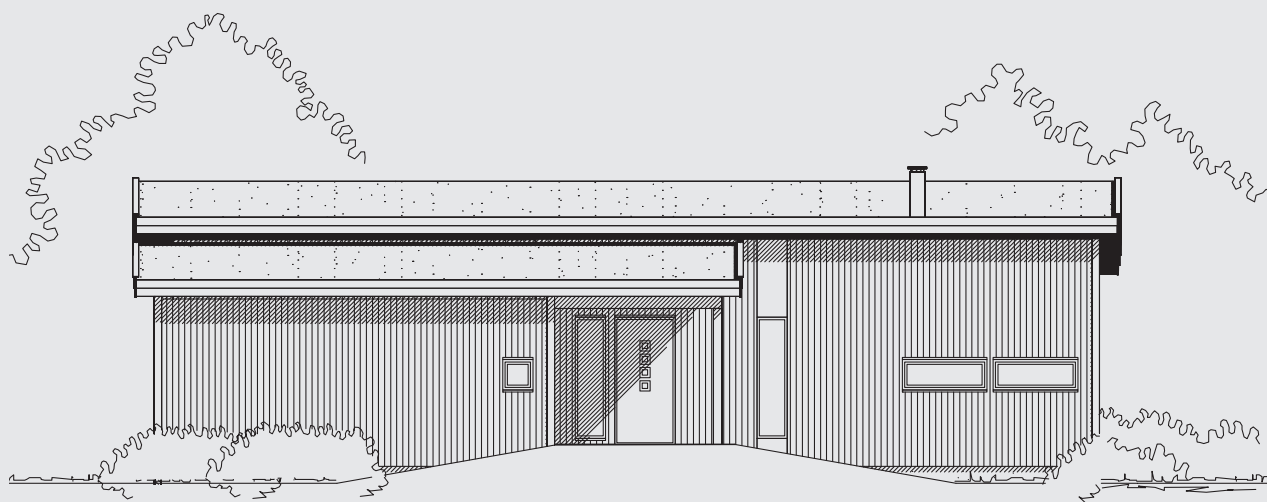

ORION alternativ

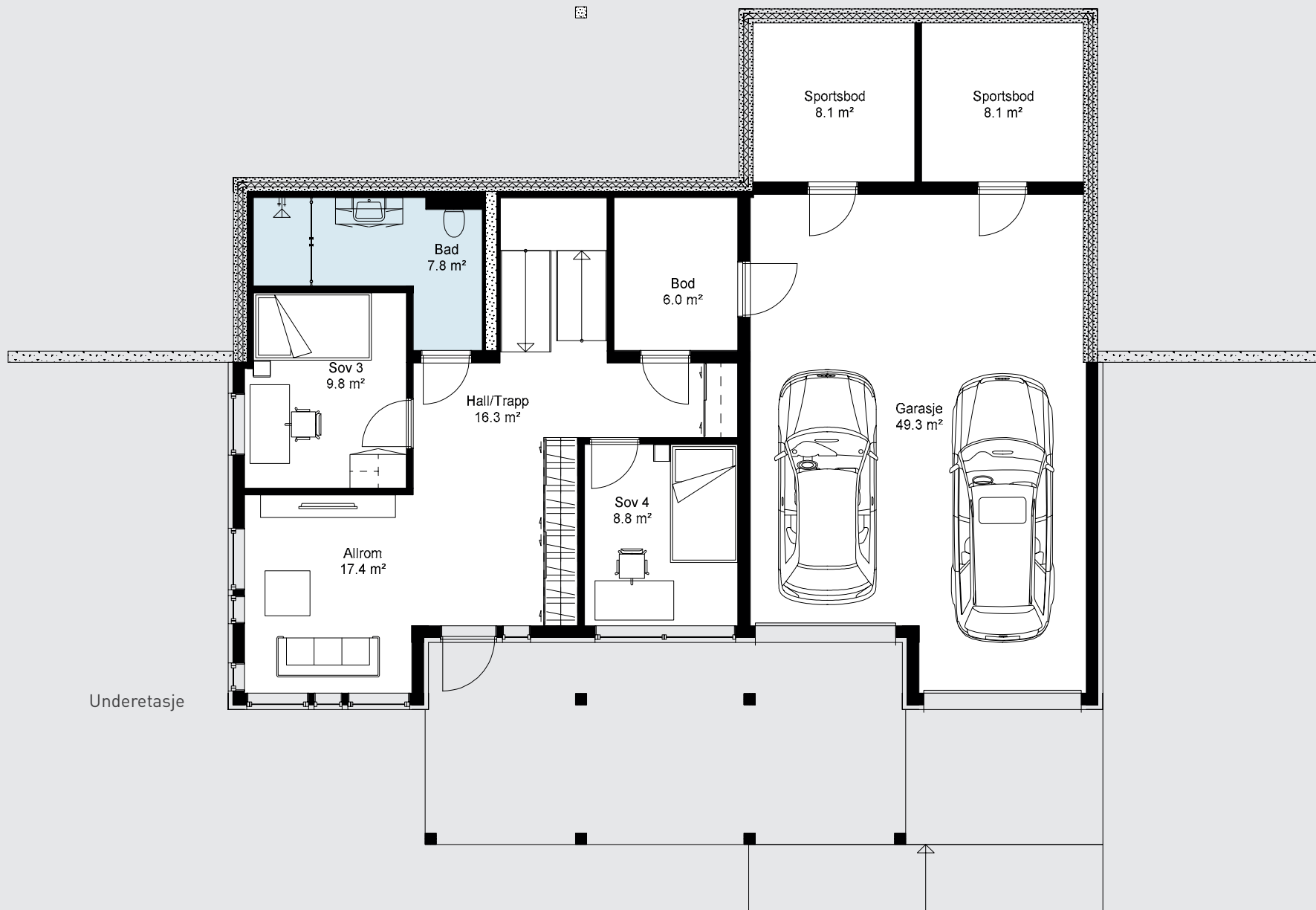

1. etasje



ALPHA



BRA (Bruksareal)	250 m²
BYA (Bebyggd areal)	194 m²
P-ROM (Boligareal)	230 m²
Ant. soverom	5

Stort hus med en spennende form og mange vinduer som gir deg mye lys. Første etasje inneholder vindfang, bod, bad, vaskerom, stue og fire soverom. Utvendig er det sportsbod og trapp opp til balkong i andre etasje. Soverommet i andre etasje har walk-in closet med videre tilknytning til eget bad. Ellers består andre etasje av bod, wc og et stort allrom med kjøkken og stue, med utgang til en stor og delvis overbygget balkong. Alpha er beregnet for flat tomt.



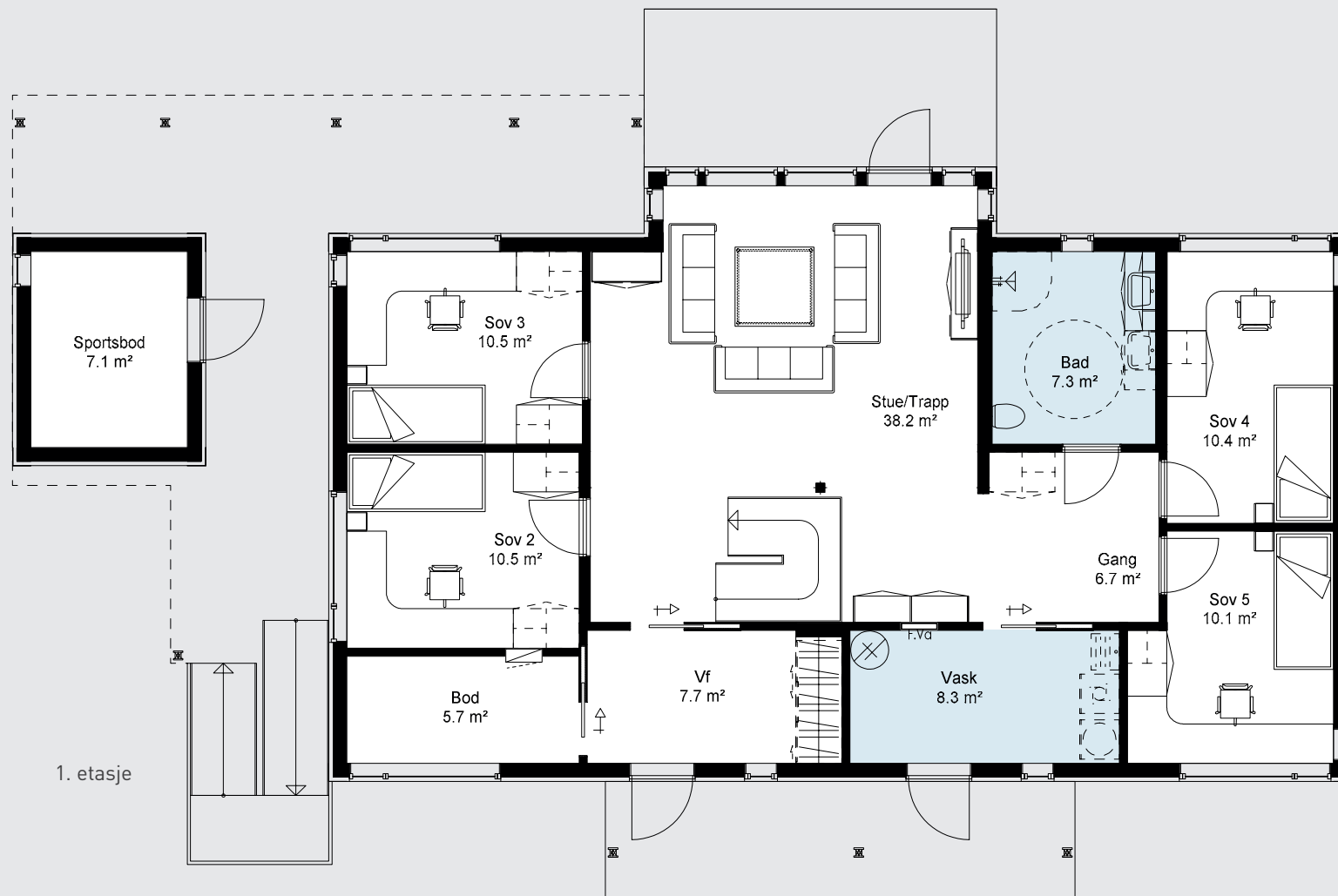

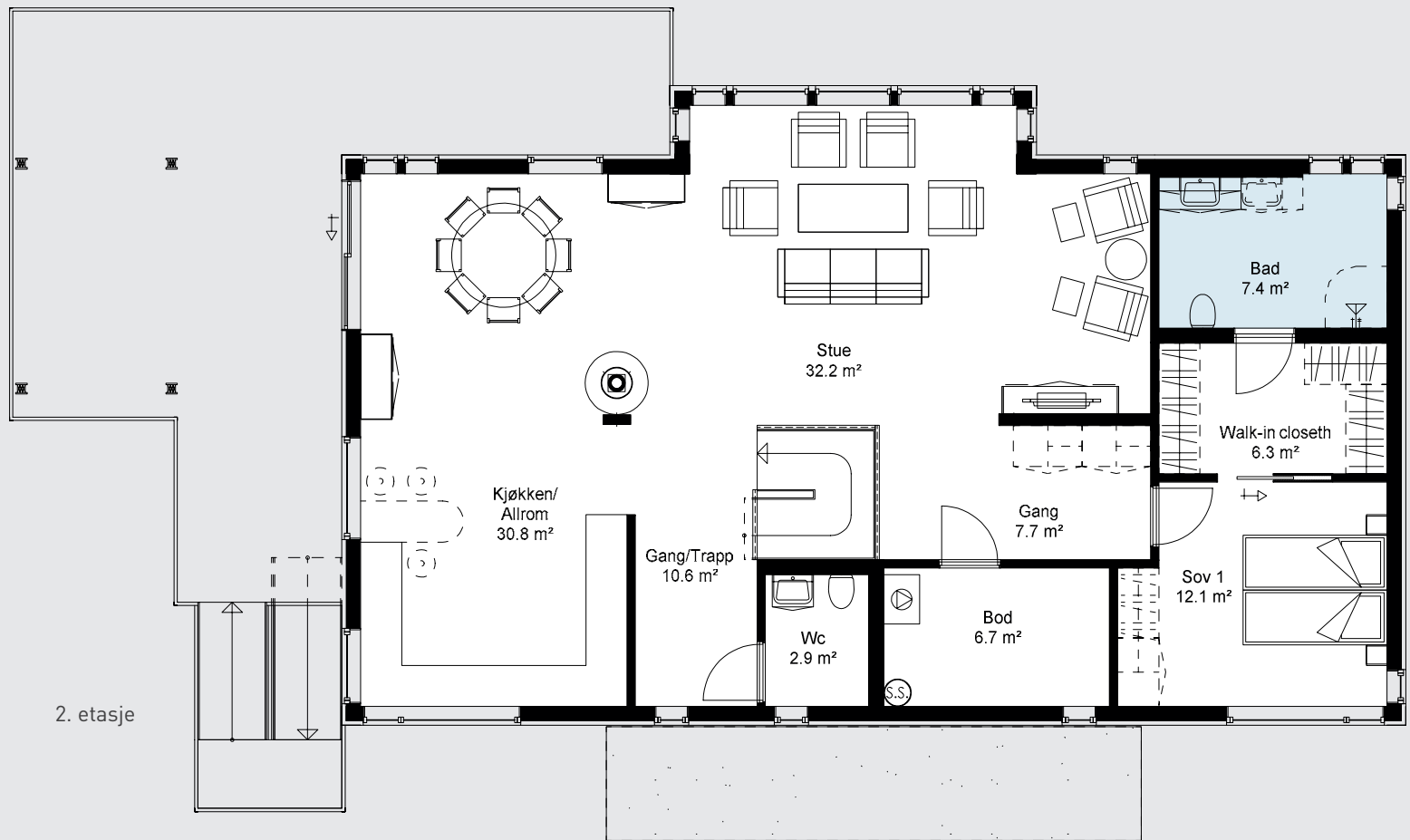

MERKUR



BRA (Bruksareal) 250 m²
BYA (Bebygd areal) 205 m²
P-ROM (Bøligareal) 184 m²
Ant. soverom 5

Energiklasse 

Hus med en meget særegen fasade og en spennende planløsning som gir deg mye plass. Huset har integrert garasje. Fra vindfanget kommer du inn i en entre som leder til to soverom og bad. Ellers består underetasjen av en gang med bad, vaskerom, sportsbod og tre boder. Første etasje inneholder tre soverom, bad og et meget stort allrom med kjøkken og stue. Fra stua er det balkongdører til spennende uteplasser på begge sider av huset. Merkur er beregnet for skrå tomt.

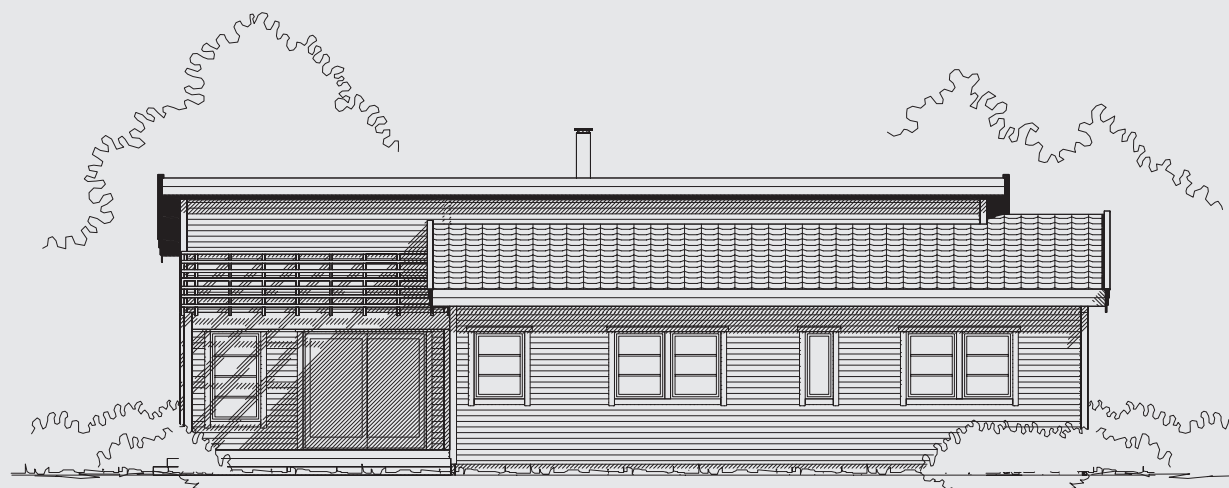



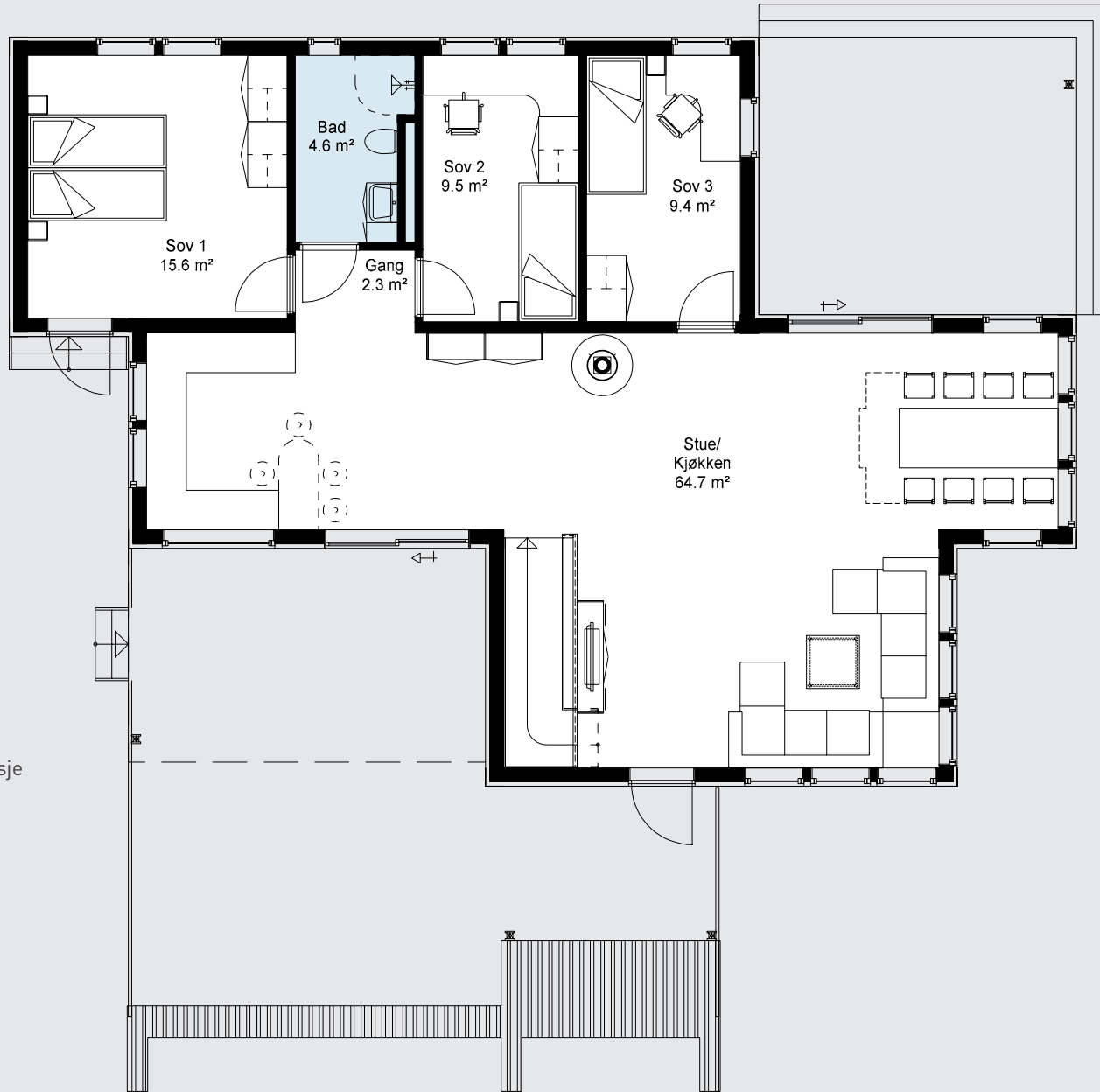

1. etasje

MERKUR alternativ



26

BRA (Bruksareal) 226 m²
BYA (Bebyggd areal) 183 m²
P-ROM (Bøligareal) 167 m²
Ant. soverom 4

Energiklasse 

Huset har en meget særegen facade og en spennende planløsning som gir deg mye plass. Huset har integrert garasje. Fra vindfanget kommer du inn i en entré som leder til et soverom med walk-in closet og bad. Ellers består underetasjen av en gang med bad, vaskerom, sportsbod og to boder. Første etasje inneholder tre soverom, bad og et meget stort allrom med kjøkken og stue. Fra stua er det balkongdører til spennende uteplasser på begge sider av huset. Merkur alternativ er beregnet for skrå tomt.

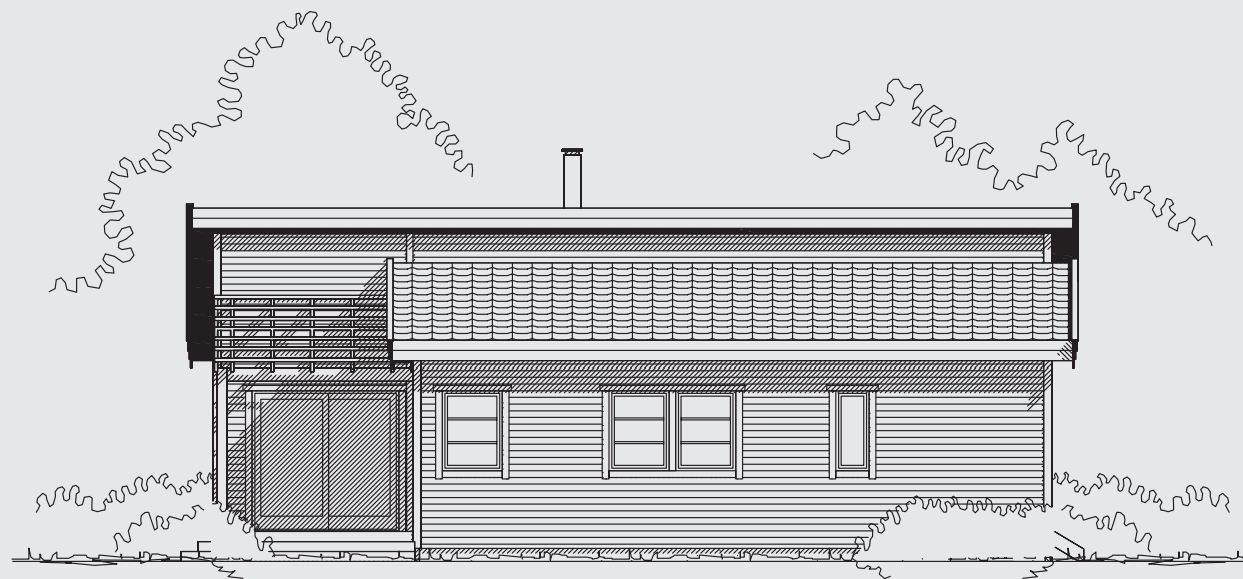

MERKUR alternativ

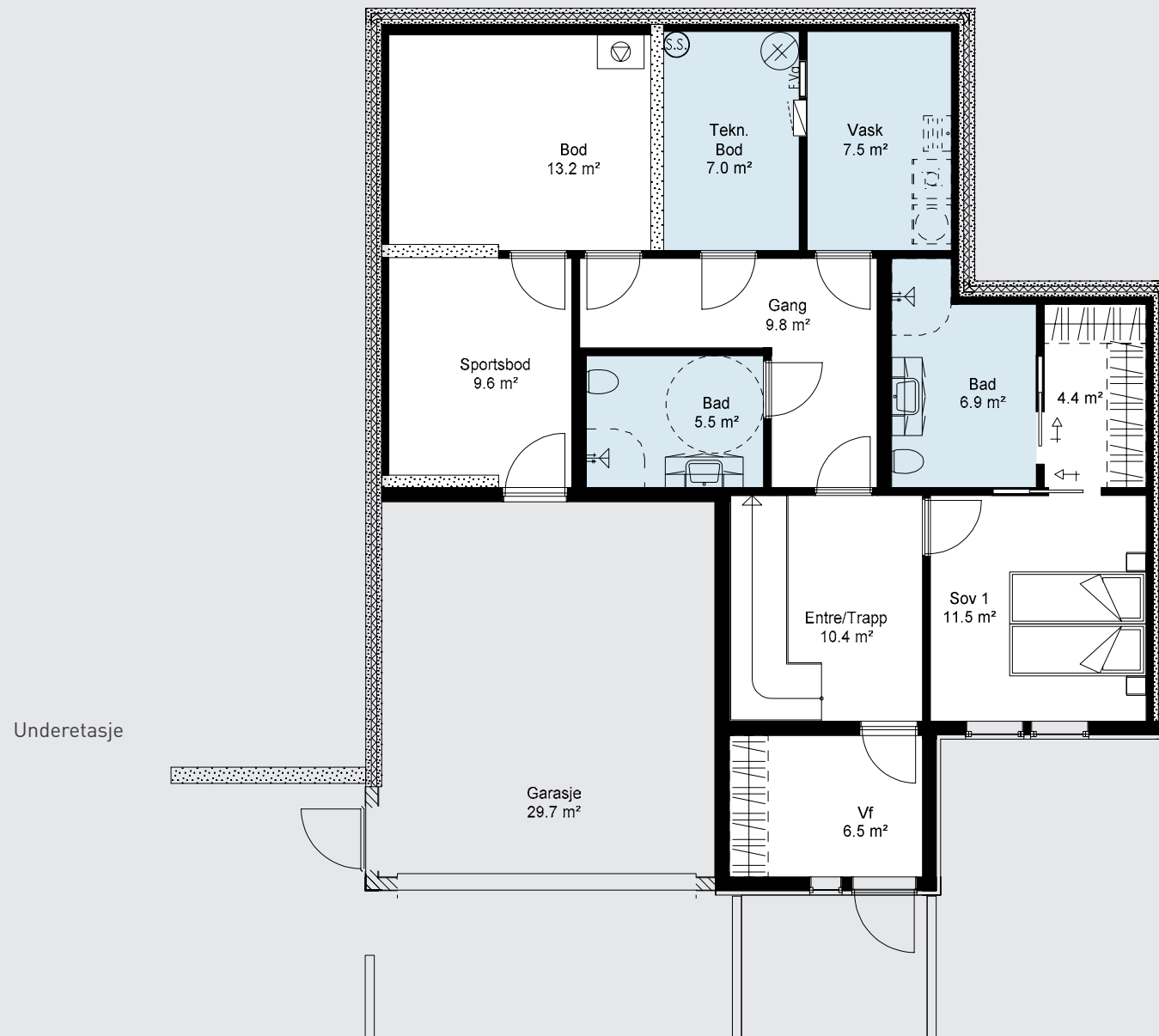

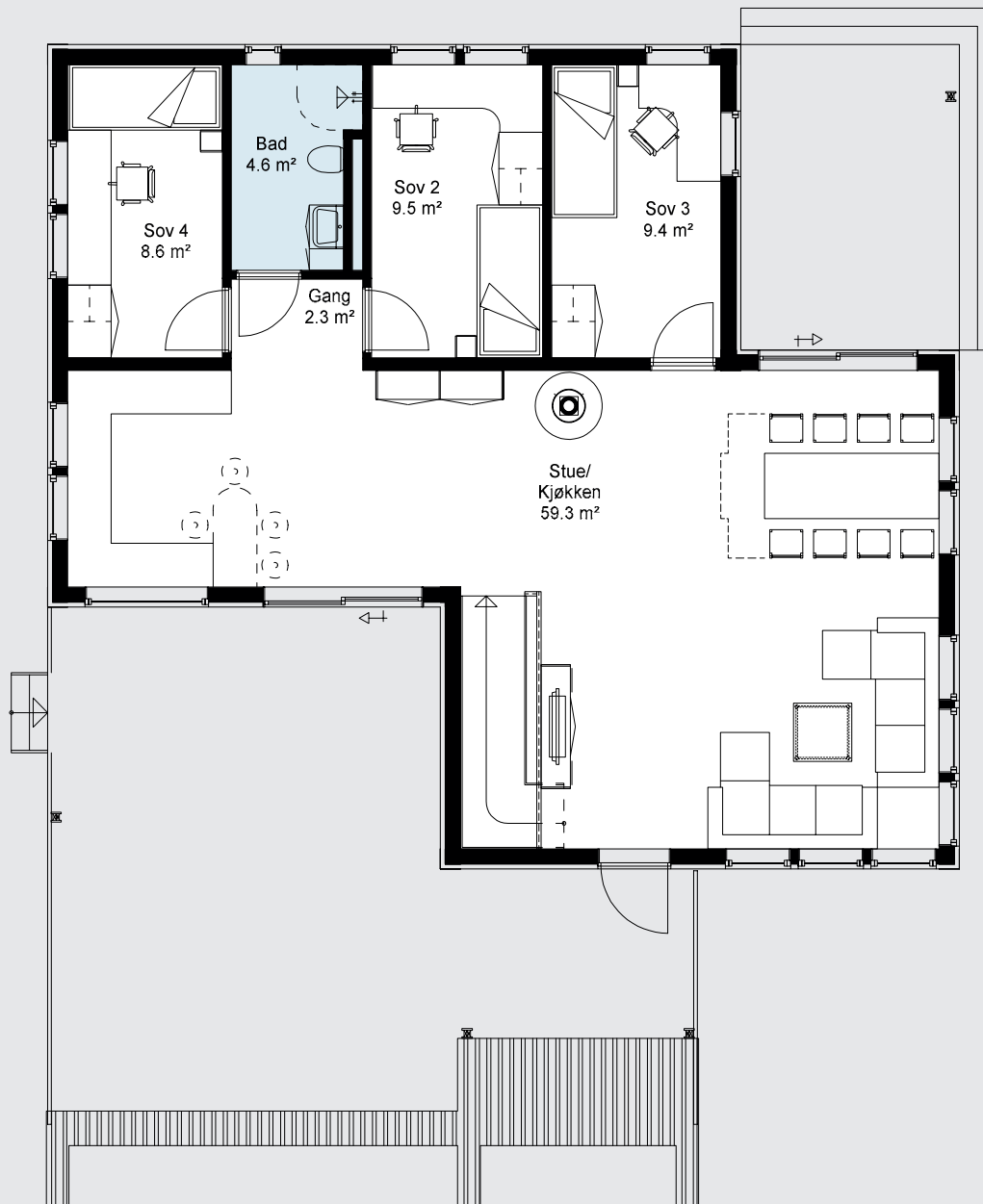

1. etasje

PANORAMA

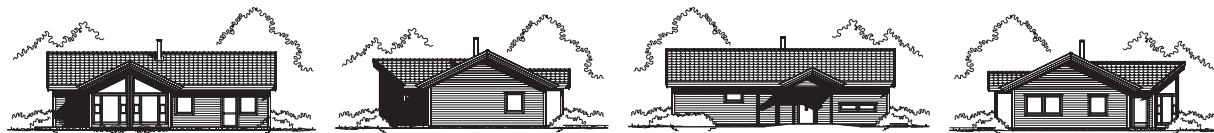

30

BRA (Bruksareal) 111 m²
BYA (Bebygd areal) 127 m²
P-ROM (Boligareal) 107 m²
Ant. soverom 3

Energiklasse  B

Huset har med sine store, vinklede stuevinduer en spennende fasade. Fra den overbygde inngangen kommer du inn i en entré som fører deg videre inn til tre soverom og bad/vaskerom. Fra hovedsoverrommet er det utgang til terrasse. Huset har en åpen kjøkken- og stueløsning, og rommet blir åpent og luftig med den særegne frontfasaden. Fra stua er det dør til terrasse. Panorama er beregnet for flat tomt.

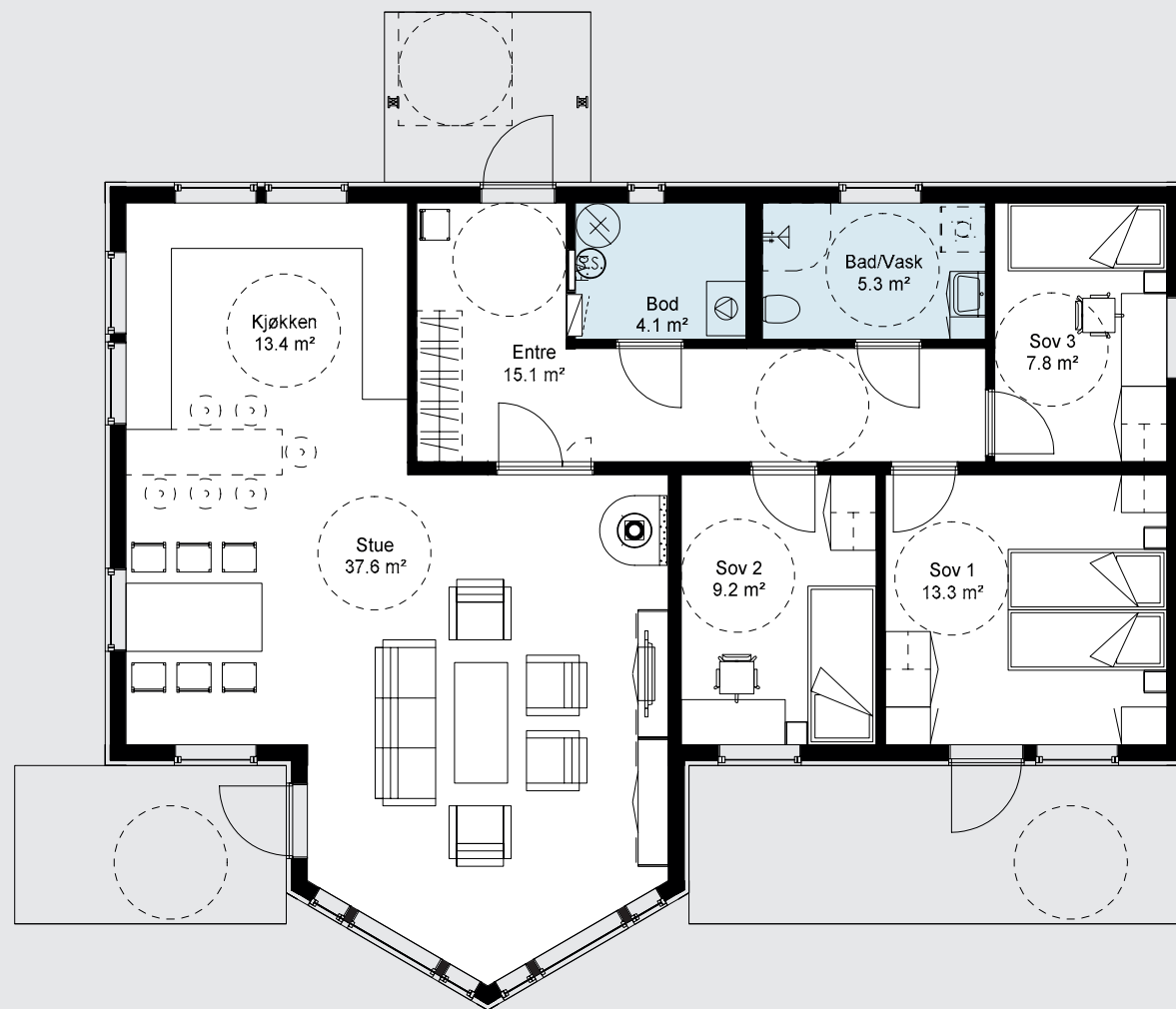

PANORAMA med underetasje



BRA (Bruksareal) 217 m²
BYA (Bebyggd areal) 166 m²
P-ROM (Boligareal) 199 m²
Ant. soverom 4

Energiklasse **B**

Spennende hus med god planløsning. Underetasjen inneholder en romslig hall med skyvedør inn til en stor kjellerstue, samt to soverom, bad/vaskerom og bod. Sportsbod har egen inngang. Første etasje består av entré med bad/vaskerom, bod og to soverom, hvor det ene soverommet har utgang til balkong. Den åpne kjøkken- og stueløsningen får mye lys fra de store vinduene. Fra stuen er det utgang til en romslig balkong. Panorama med underetasje er beregnet for skrå tomt.

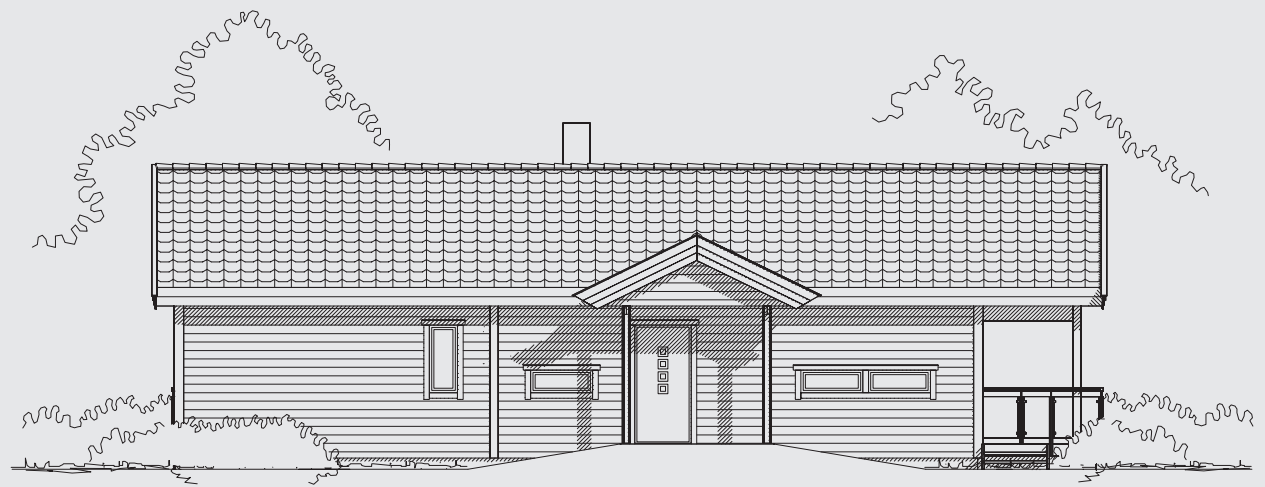

PANORAMA med underetasje

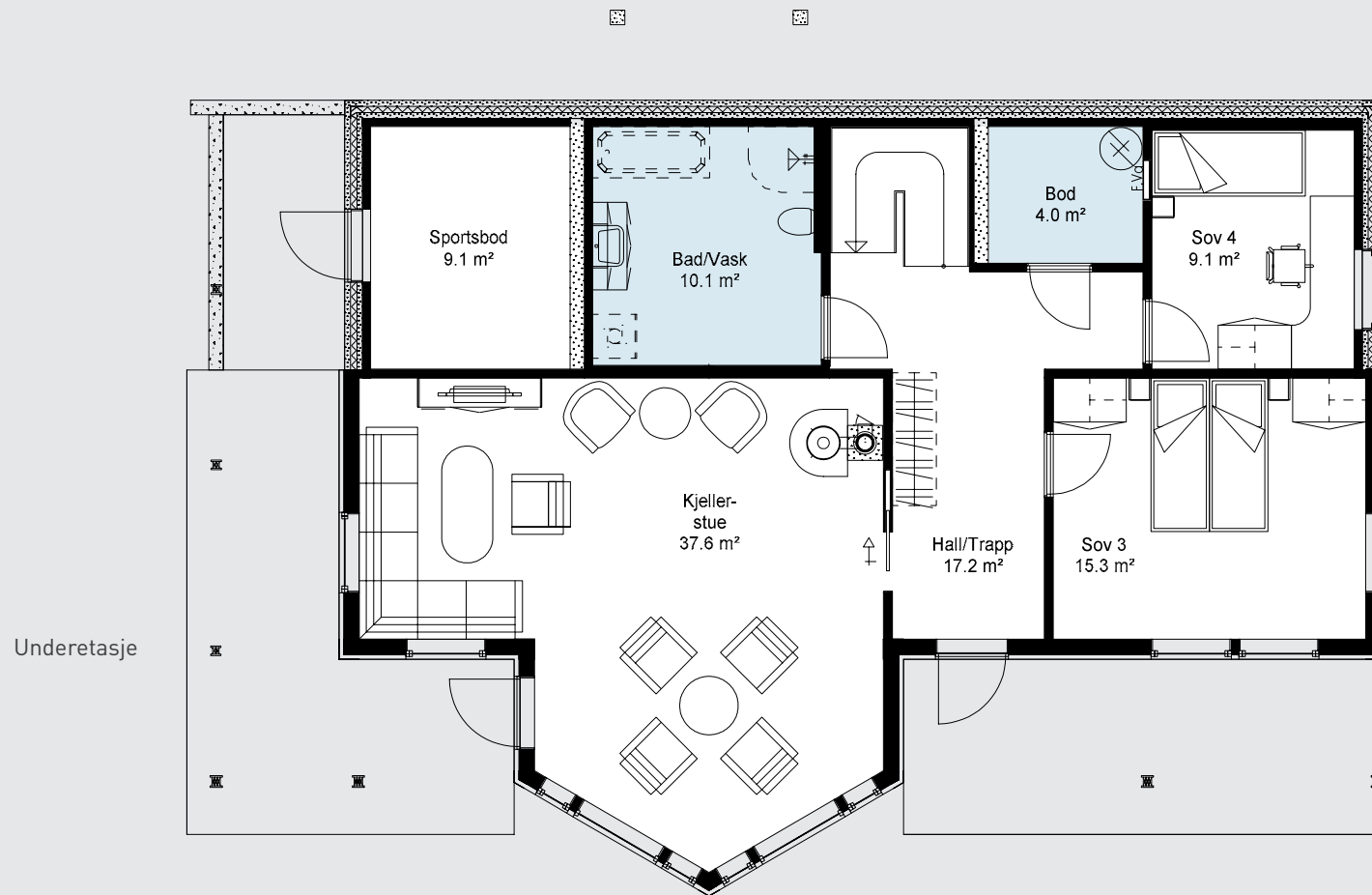

1. etasje

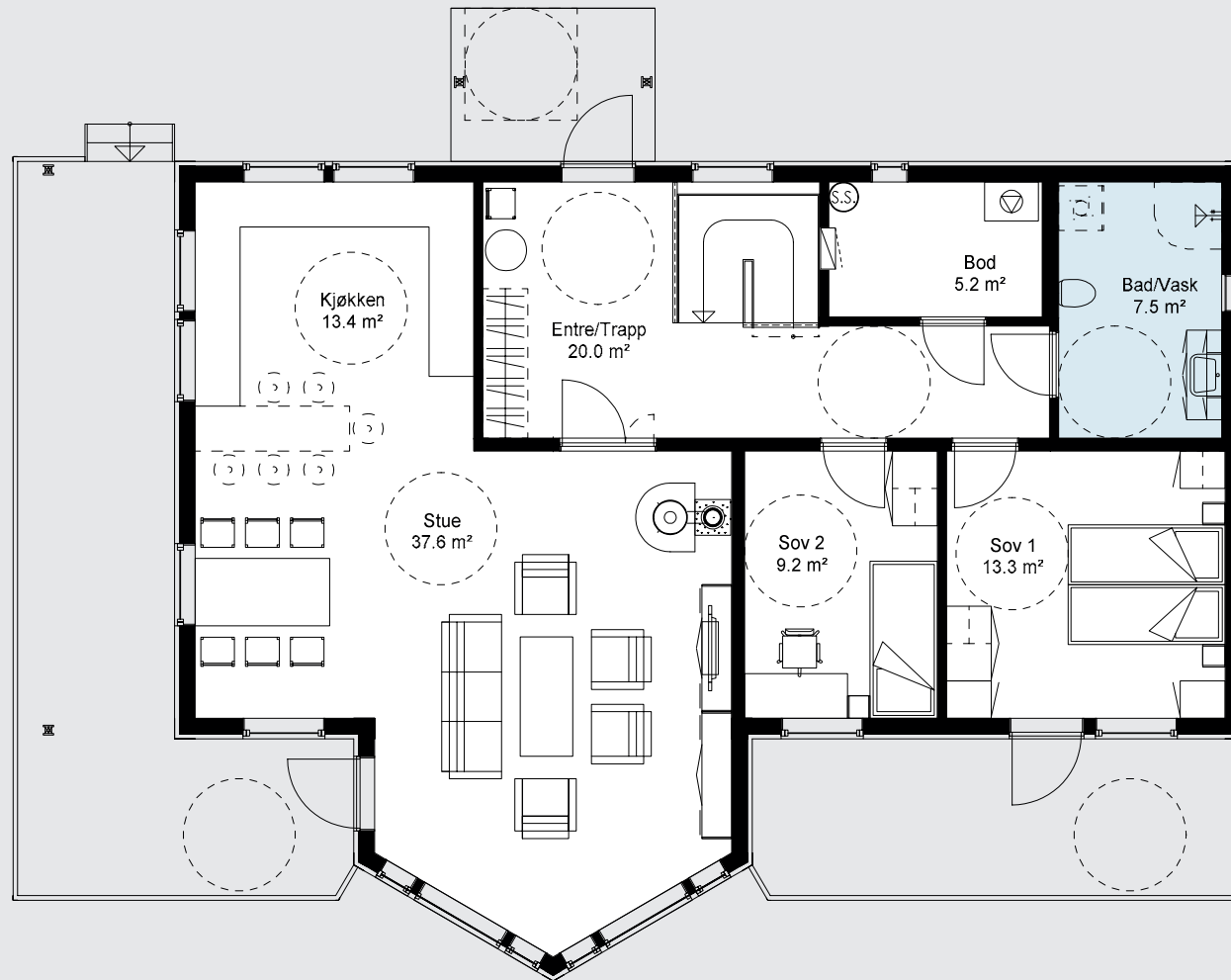

NEMUS



BRA (Bruksareal) 207 m²
BYA (Bebygd areal) 185 m²
P-ROM (Boligareal) 193 m²
Ant. soverom 4

Energiklasse  B

Romslig hus med en spennende form. Fra det overbygde inngangspartiet med sportsbod, kommer du inn i en meget stor hall med bod og bad. Videre går du inn i en åpen stue- og kjøkkenløsning som har utgang til en stor terrasse. Første etasje inneholder ytterligere bad og to soverom, hvorav det ene soverommet har walk-in closet. Andre etasje rommer to soverom, bad, bod og stue med utgang til overbygd balkong. Nemus er beregnet for flat tomt.

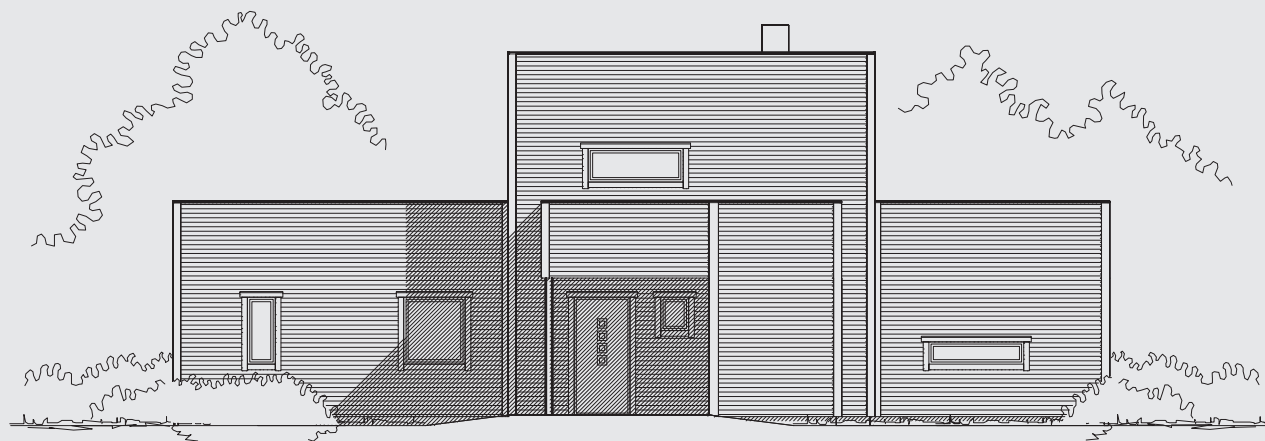

1. etasje



2. etasje



ALTERO



40

BRA (Bruksareal) **193 m²**
BYA (Bebyggd areal) **148 m²**
P-ROM (Boligareal) **187 m²**
Ant. soverom **4**

Energiklasse **B**

Huset gir med sine små og store vindusflater en spennende fasade. Det er inngang både i underetasjen og i første etasje. Inngangen i underetasjen leder til garderobe, en åpen hall med TV-stue, tre soverom, bad/vaskerom og bod. Første etasje består av en åpen kjøkken- og stueløsning med utgang til to balkonger. De store vinduene gjør at det blir et lyst og luftig allrom. Soverommet har eget bad og walk-in closet. Altero er beregnet for skrå tomt.

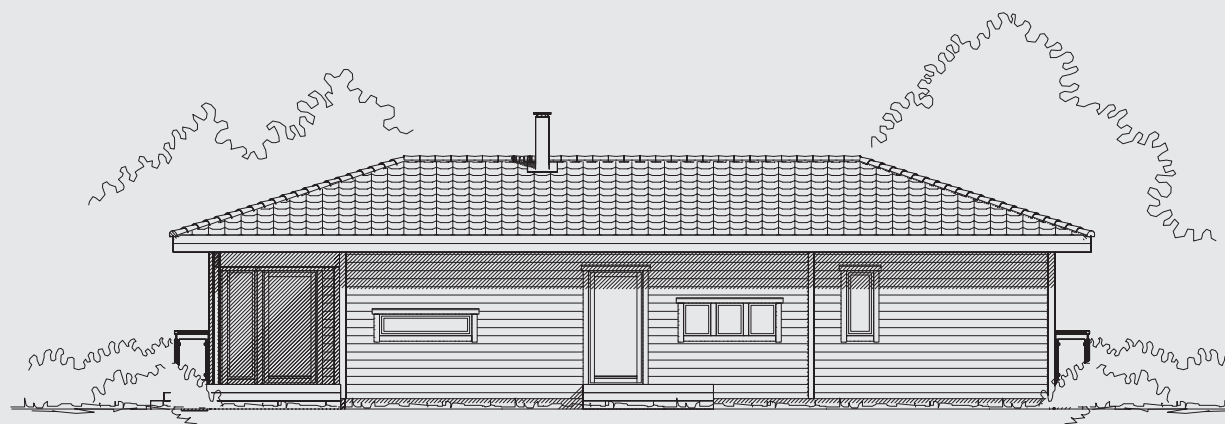

ALTERO

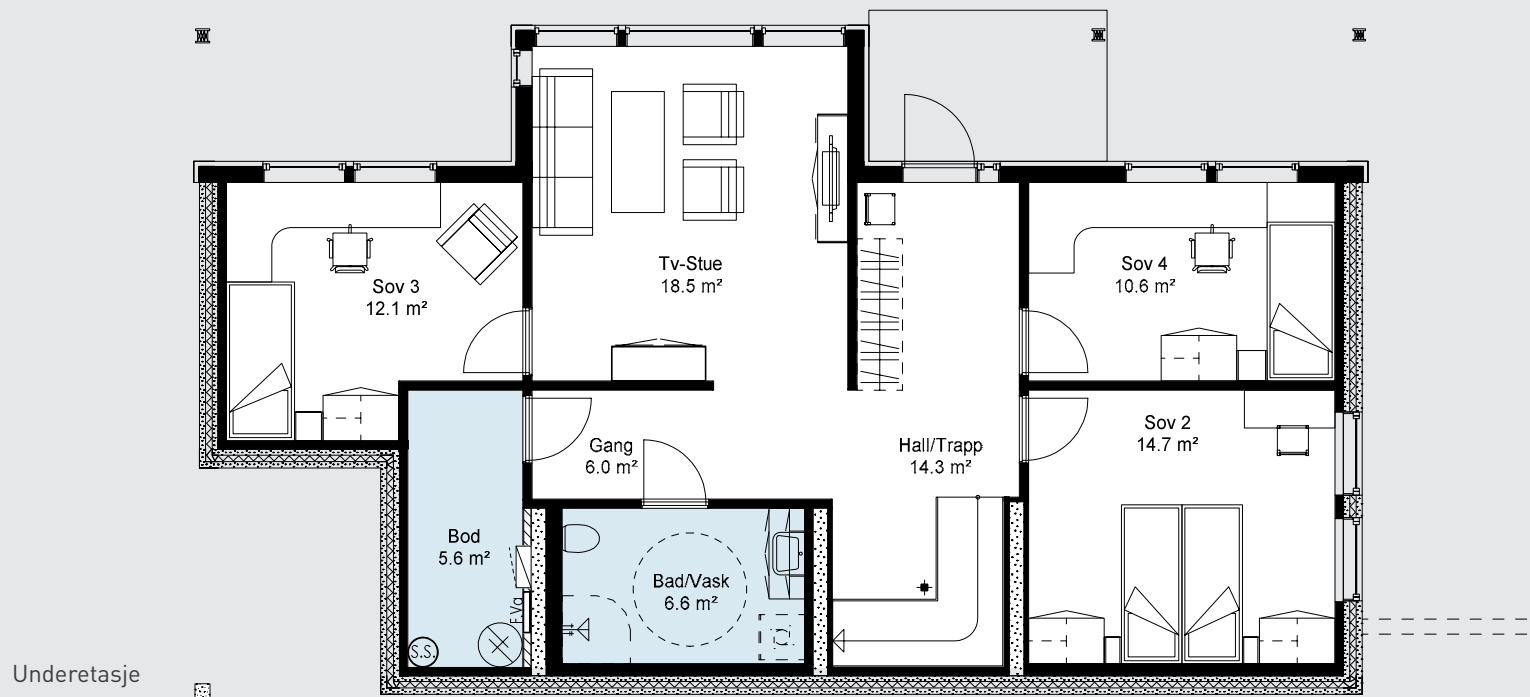

1. etasje

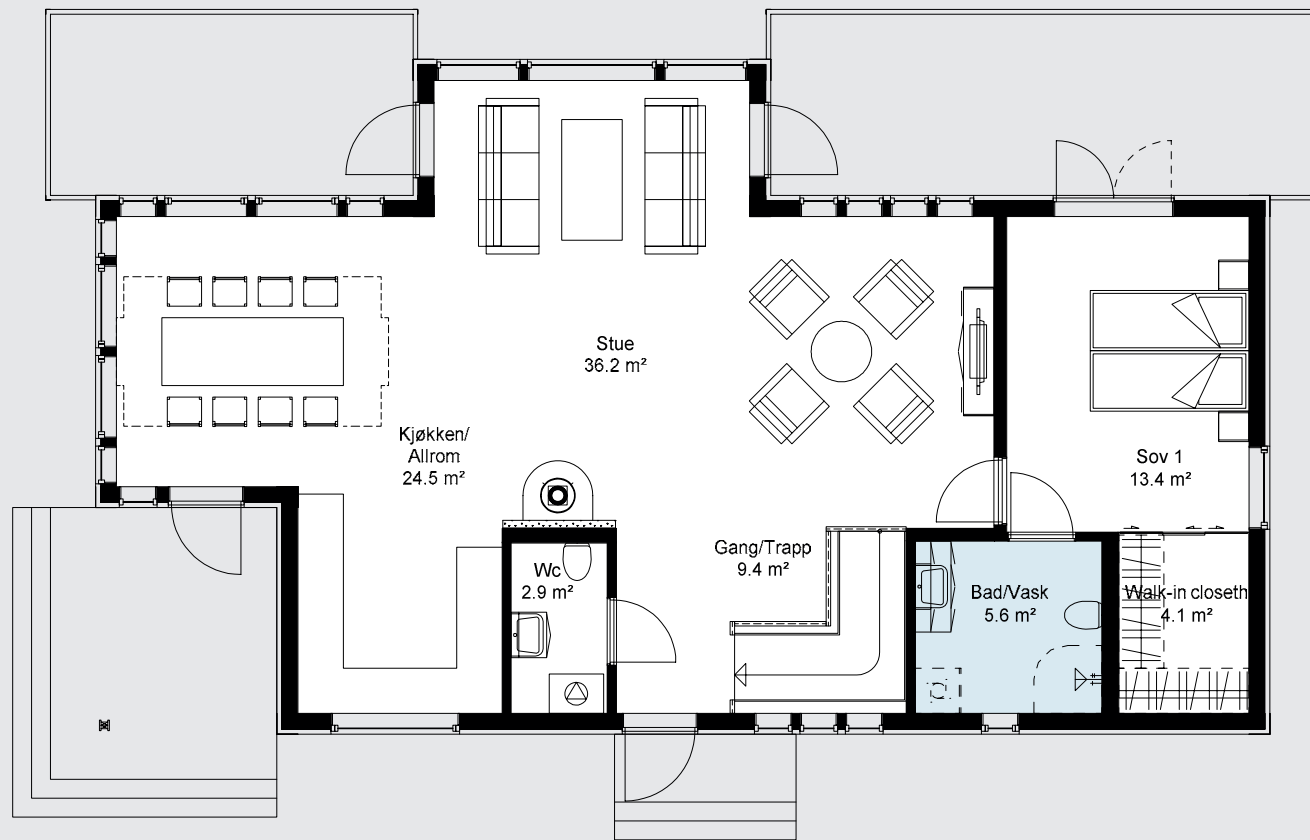

VARIO

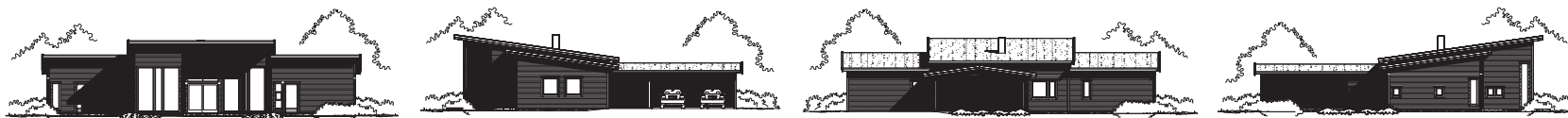

BRA (Bruksareal)	191 m²
BYA (Bebyggd areal)	233 m²
P-ROM (Boligareal)	147 m²
Ant. soverom	3

Karakteristisk hus på ett plan med mange variasjonsmuligheter. Huset har dobbel carport og en praktisk sportsbod. Fra inngangspartiet kommer du inn i en åpen planløsning med stue og kjøkken, wc og bad/vaskerom. Vinduene her gir mye lys. Huset har to soveromsseksjoner og tre terrasser, der den ene er delvis overbygd. Vario er beregnet for flat tomt.

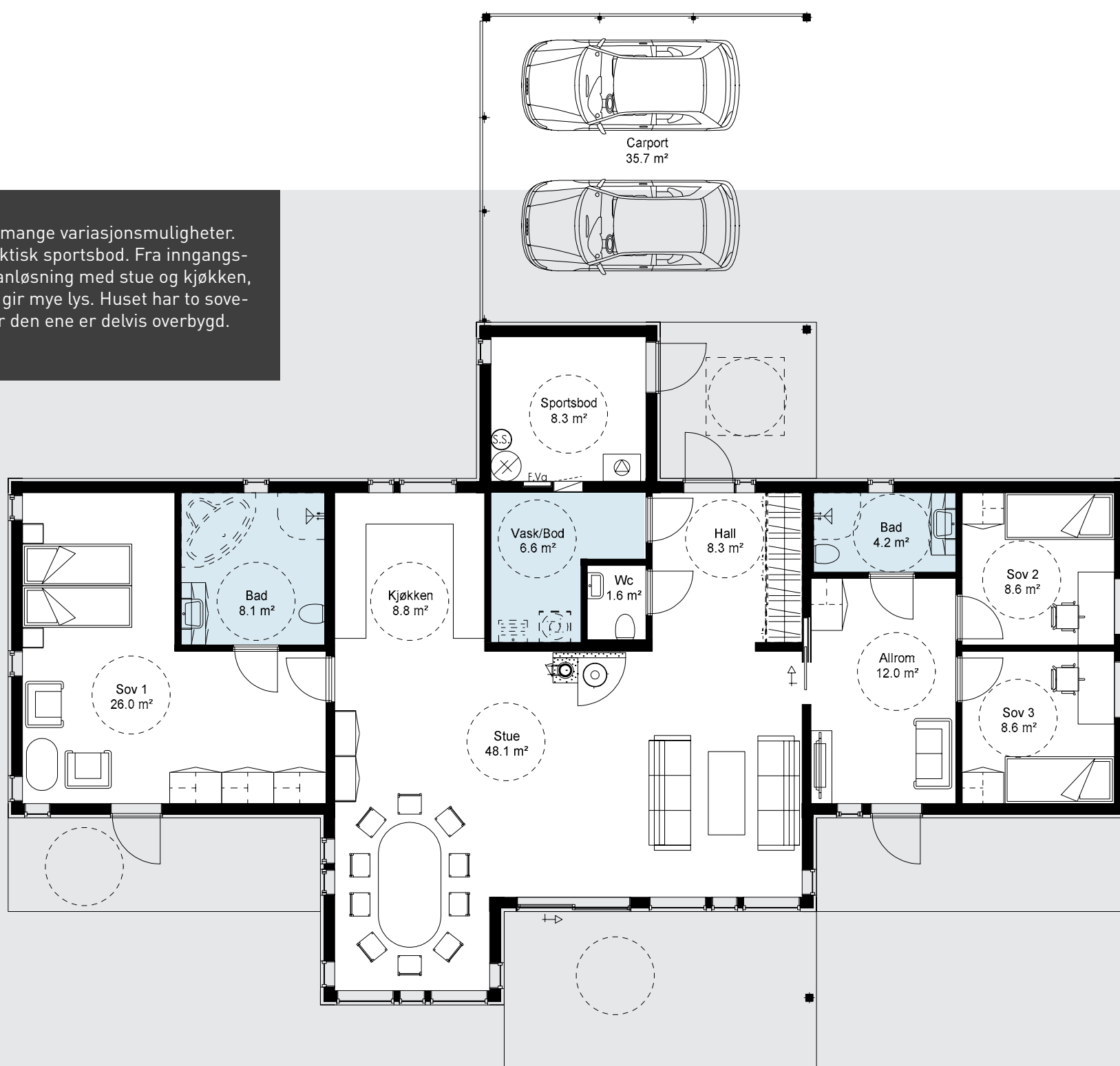

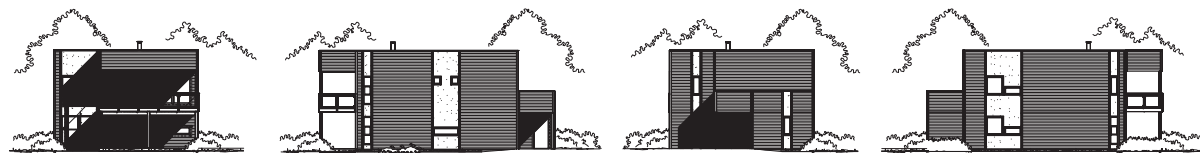

BRA (Bruksareal)	190 m²
BYA (Bebyggd areal)	134 m²
P-ROM (Bøligareal)	169 m²
Ant. soverom	3

Huset har med sine mange ulike vinduer en spennende fasade. Fra det overbygde inngangspartiet kommer du inn i en åpen entré som igjen fører deg ut i et stort allrom bestående av kjøkken og stue. Ellers består første etasje av bad, soverom og sportsbod med egen inngang. Andre etasje inneholder to soverom, bad, vaskerom, to boder og stor vinkelstue med utgang til overbygd balkong. Apal er beregnet for flat tomt.

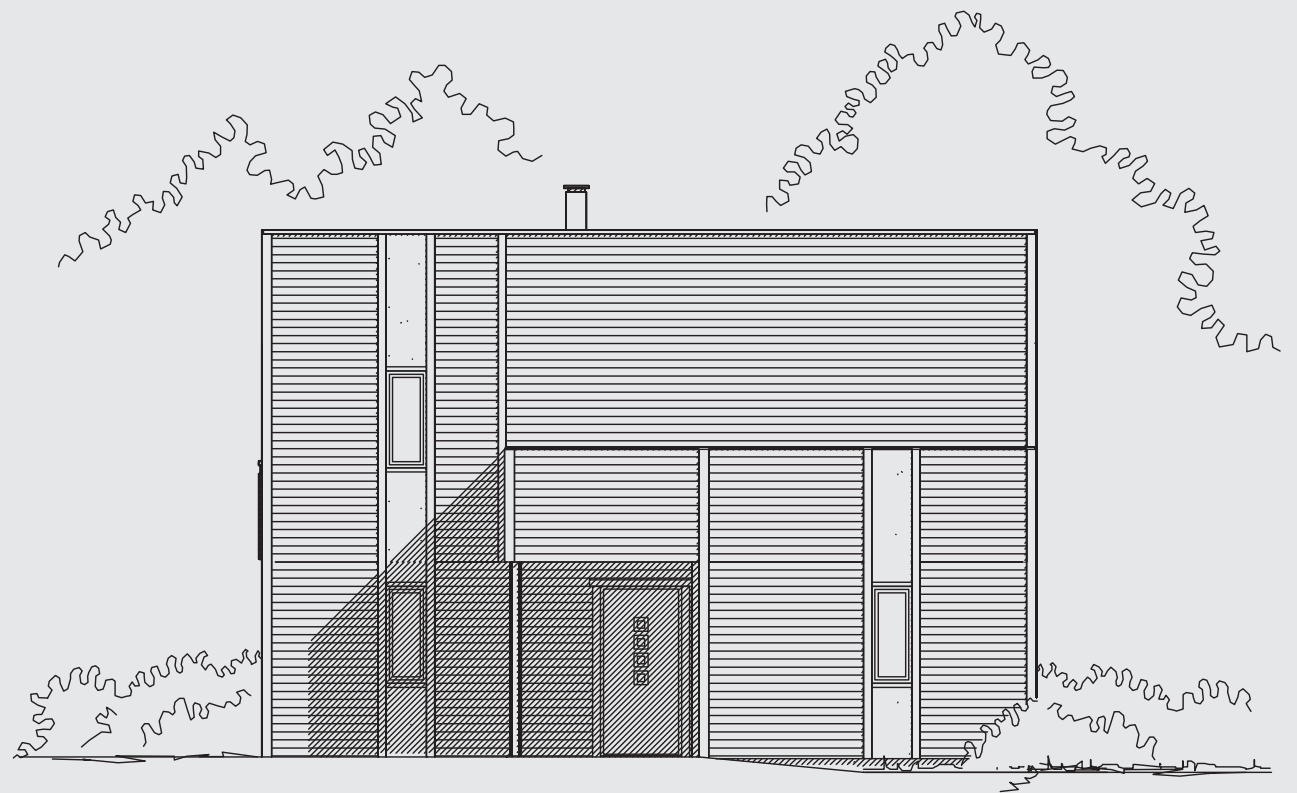

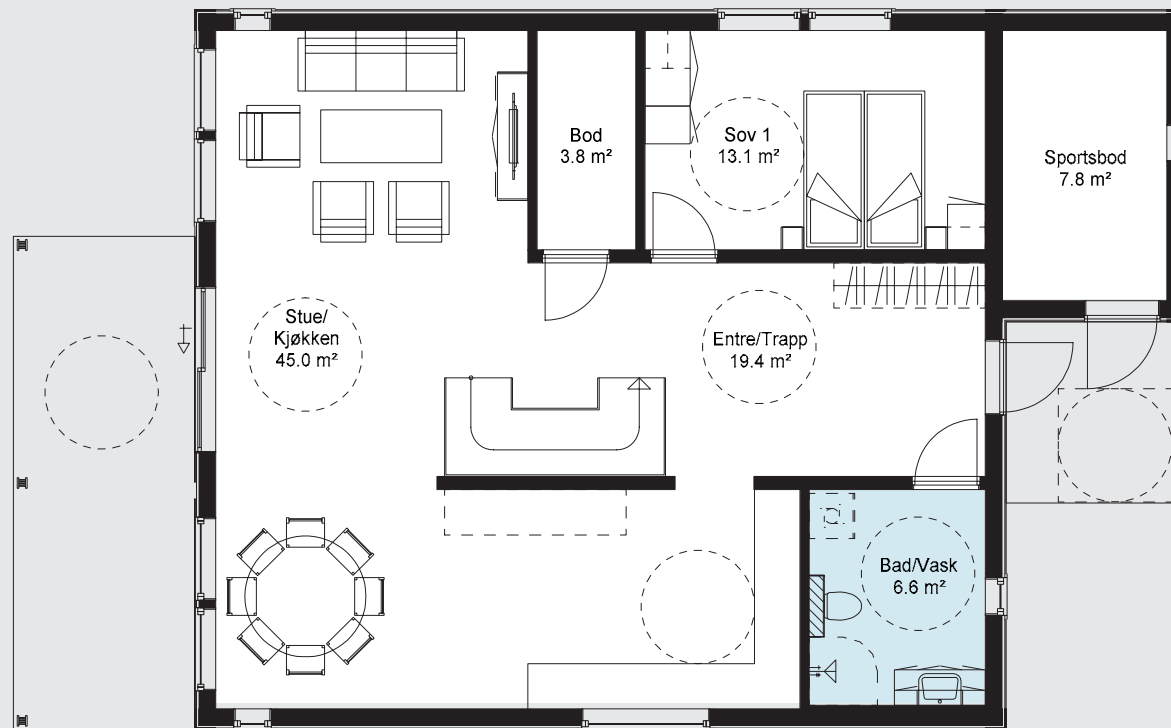

1. etasje

2. etasje

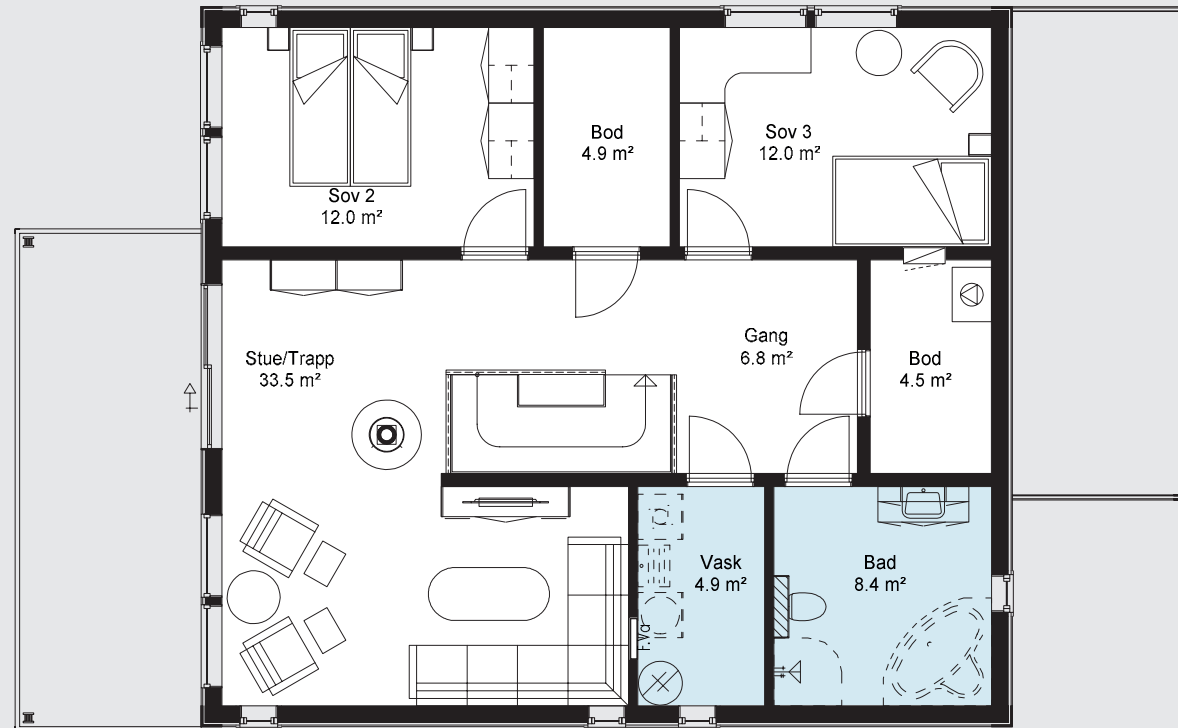

ASCA

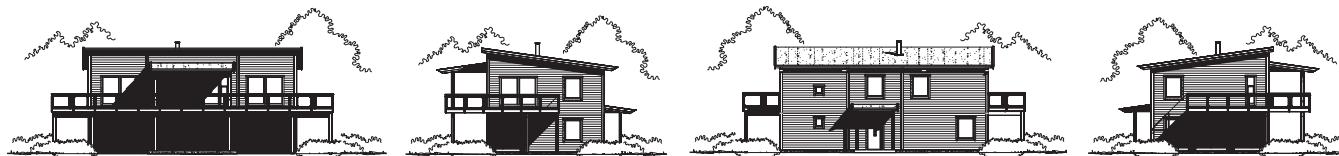

50

BRA (Bruksareal) 189 m²
BYA (Bebyggd areal) 183 m²
P-ROM (Boligareal) 185 m²
Ant. soverom 4

Energiklasse  B

Omfangsrikt hus med luftig og lys løsnig i to etasjer. Første etasje byr på en romslig hall med god garderobeplass og 3 store soverom. I tillegg kommer bad, eget vaskerom, bod og en lys stue med utgang til terrasse. I andre etasje er det stue og kjøkken i åpen løsnig med utgang til stor balkong. Hovedsoverommet har eget tilhørende bad. Asca er beregnet for flat tomt.

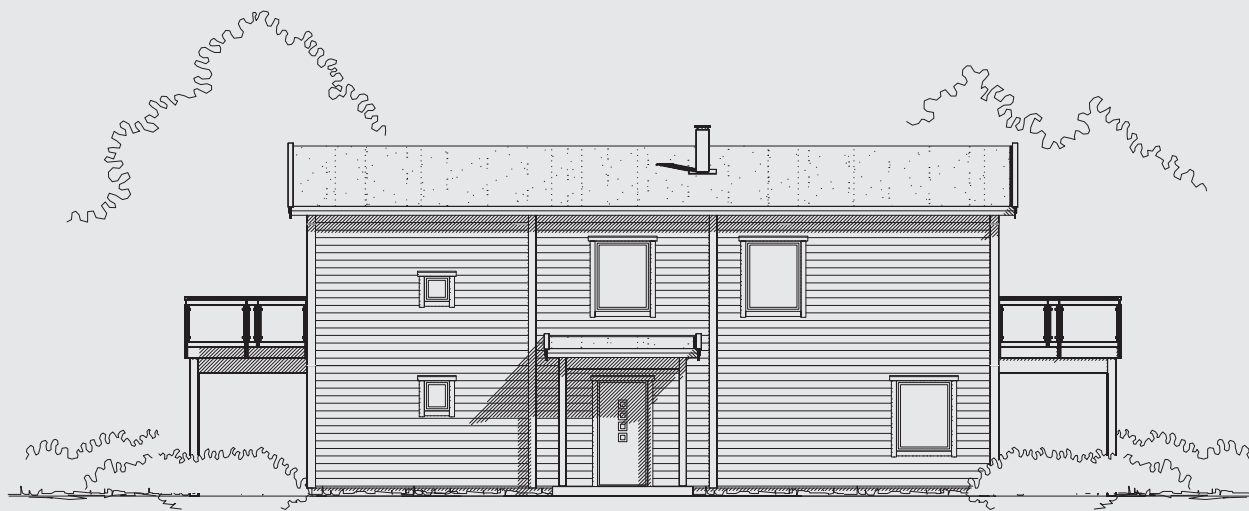

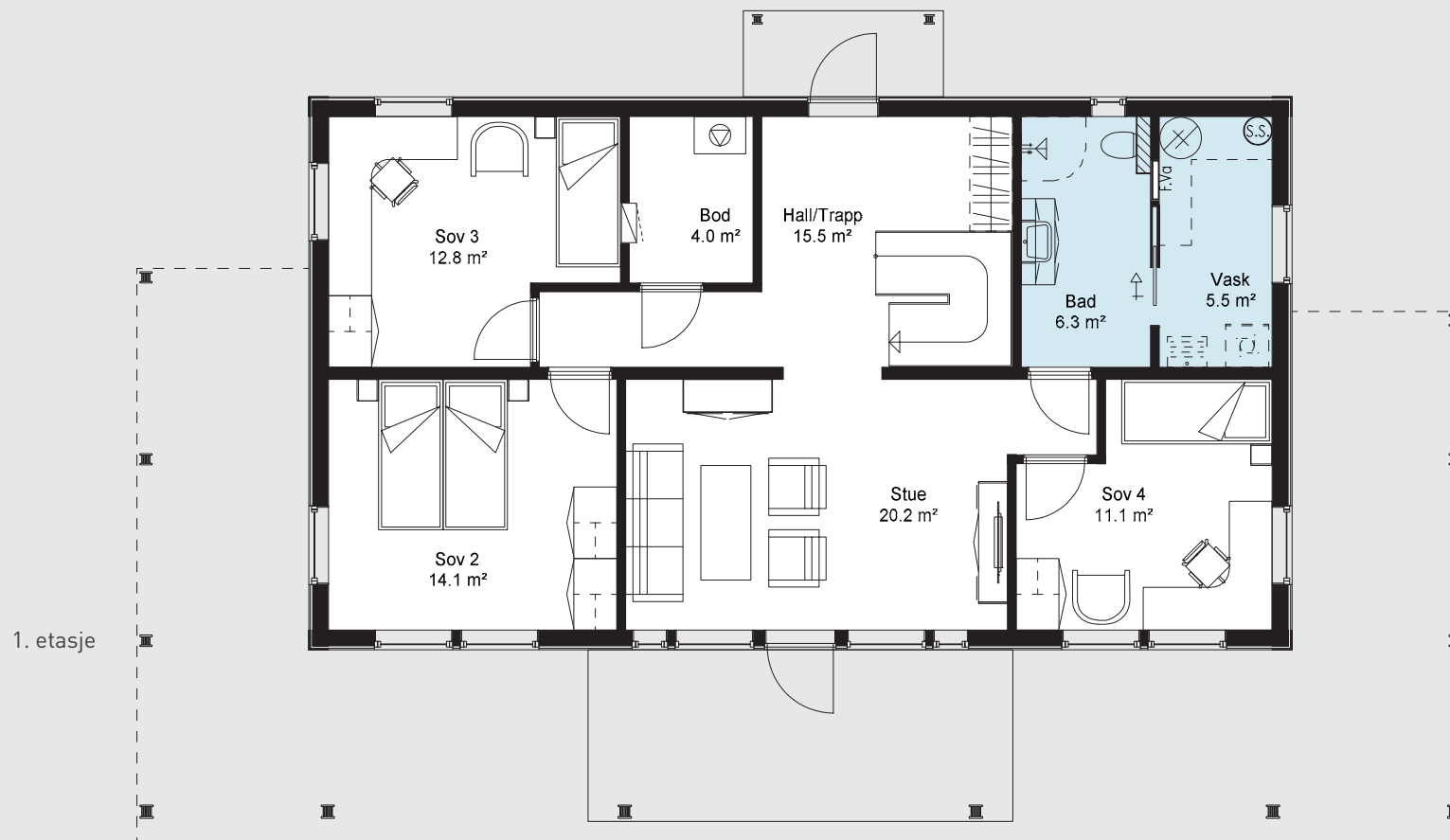

2. etasje

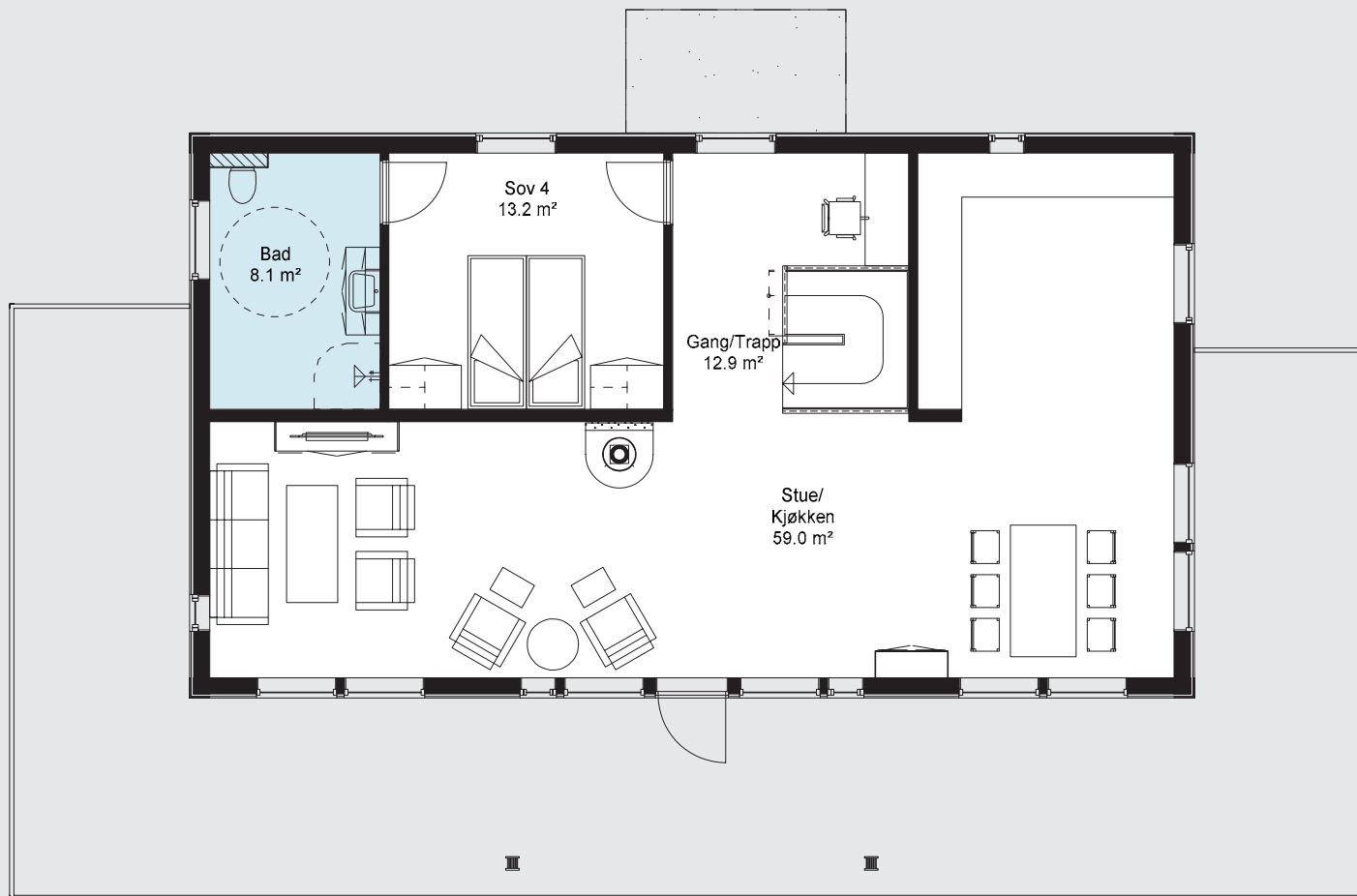

LUNA

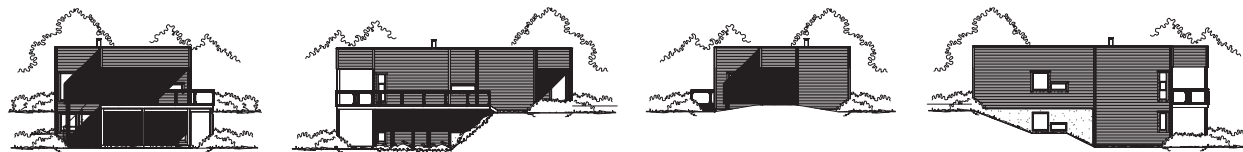

54

BRA (Bruksareal) 180 m²
BYA (Bebyggd areal) 140 m²
P-ROM (Boligareal) 161 m²
Ant. soverom 3

Energiklasse  B

Praktisk hus som med sin store terrasse gir deg god boltreplass. Underetasjen har to soverom, stue, bod, bad og vaskerom. I første etasje har huset en åpen entre med bad/vaskerom og soverom. Ellers består etasjen av et stort allrom med kjøkken og stue med utgang til delvis overbygget balkong. Luna er beregnet for skrå tomt.

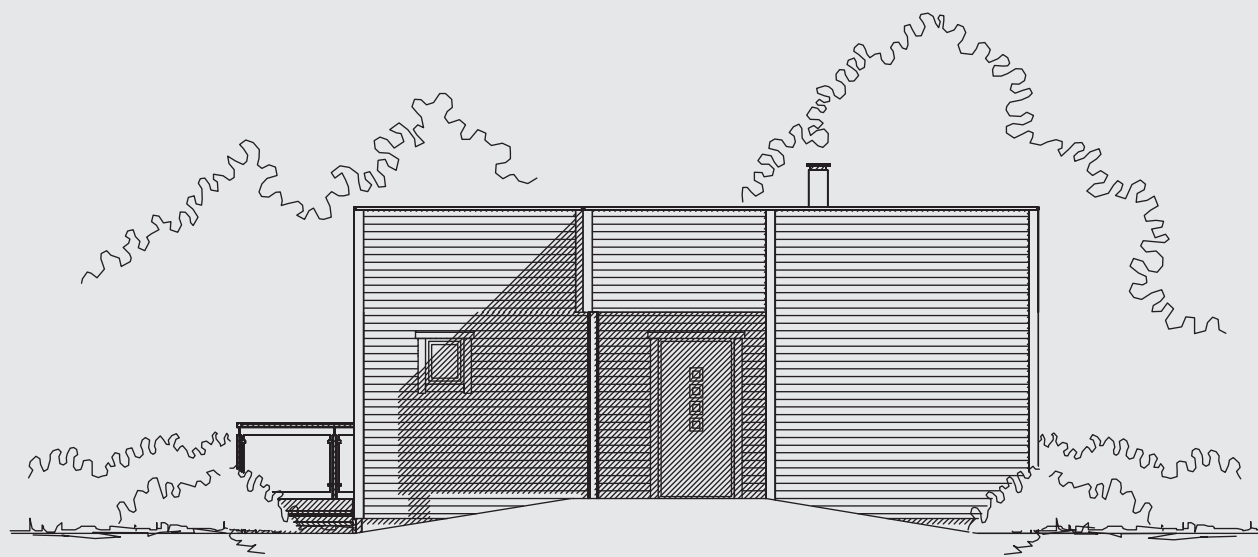

Underetasje

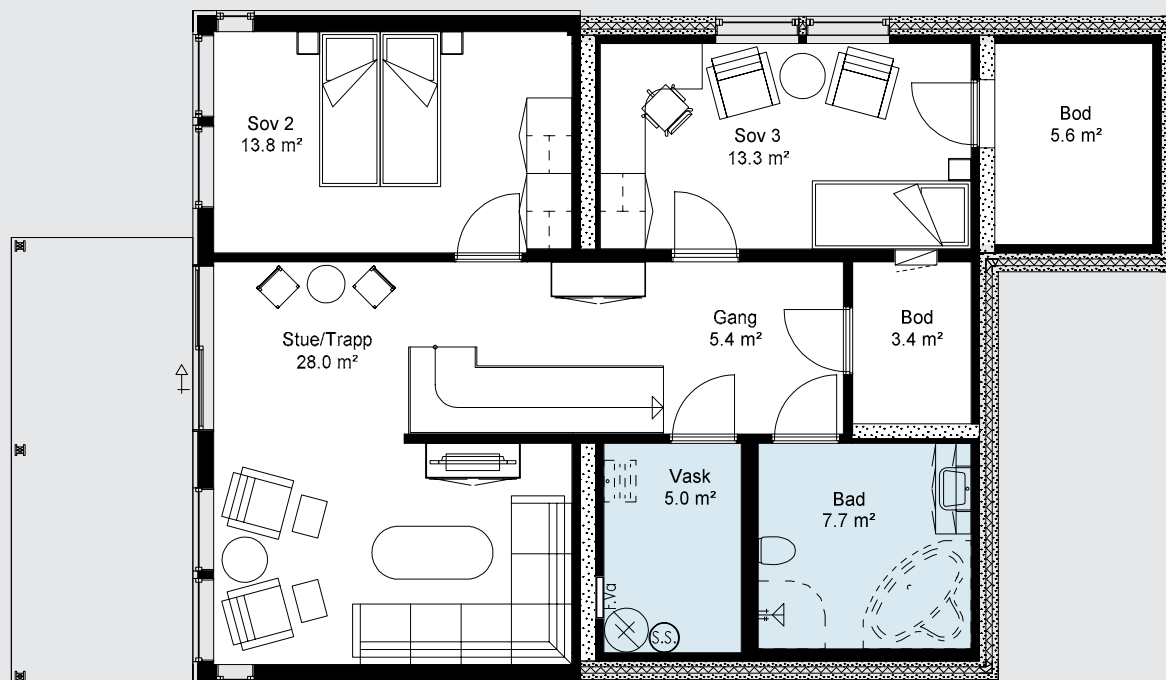

1. etasje

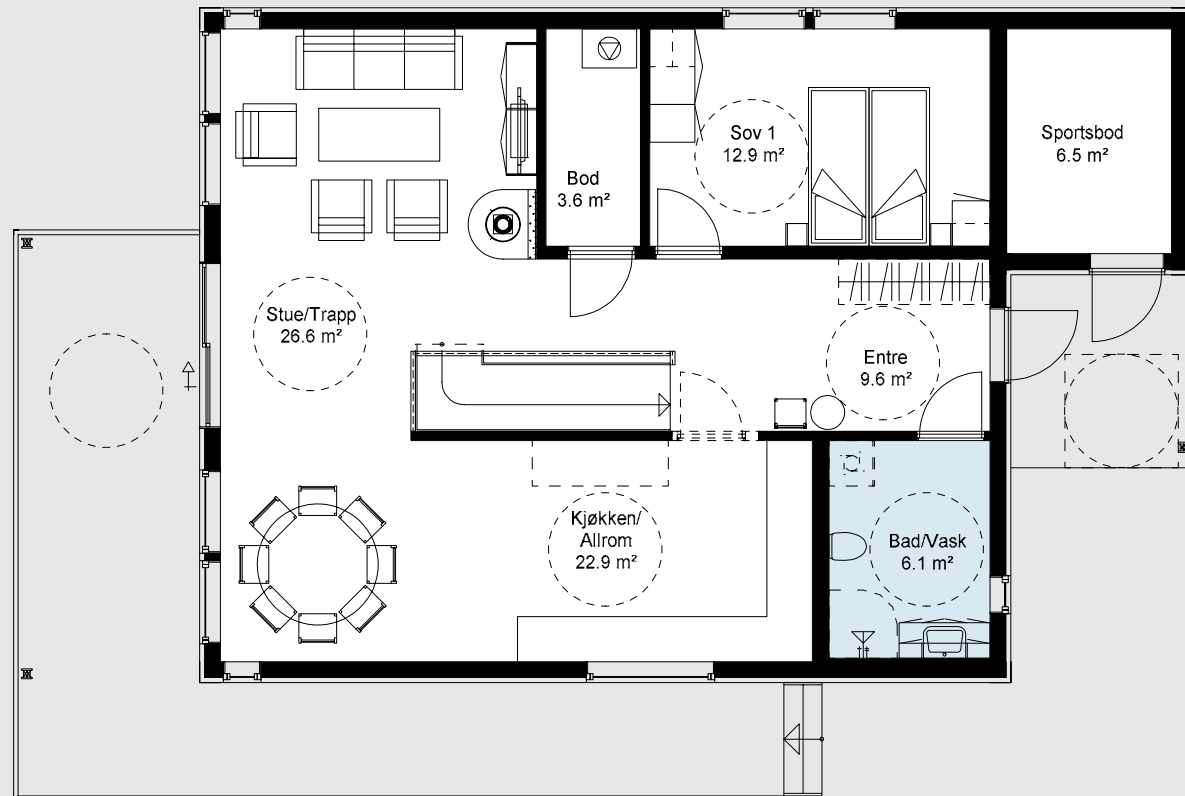

STELLA



58

BRA (Bruksareal) **172 m²**
BYA (Bebyggd areal) **141 m²**
P-ROM (Boligareal) **124 m²**
Ant. soverom **4**

Energiklasse 

Hus med en meget spennende arkitektur og en praktisk planløsning. Garasjen er integrert, og derfra kan du gå inn i en sportsbod som igjen fører deg inn i huset. Første etasje består av en entre, romslig hall, tre soverom, bad/vaskerom og to boder. Andre etasje inneholder soverom med walk-in closet og bad, samt en åpen stue- og kjøkkenløsning. Fra kjøkkenet er det utgang til en stor, overbygget balkong. Stella er beregnet for flat tomt.

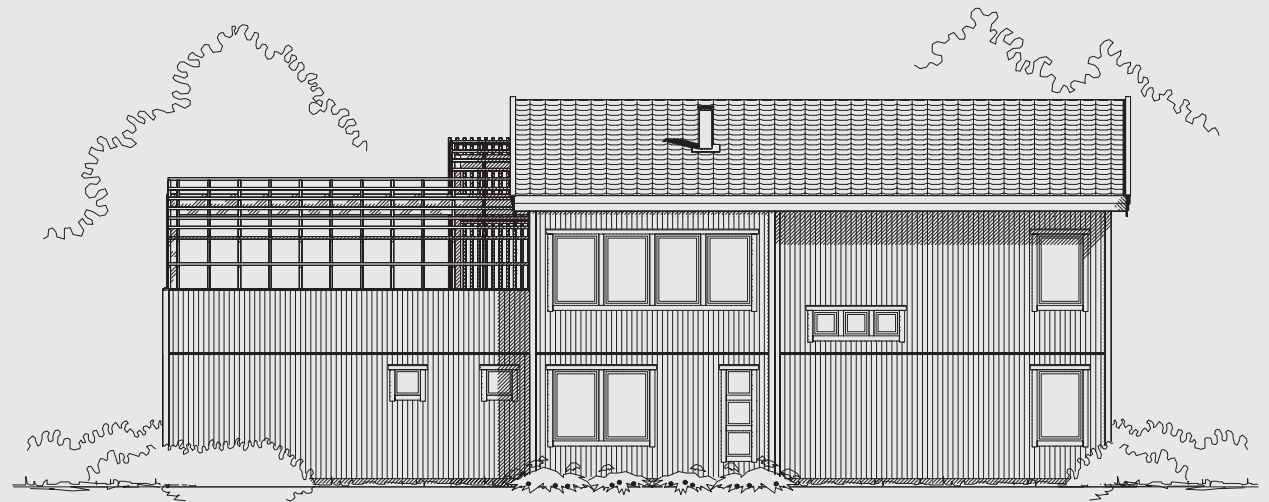

STELLA

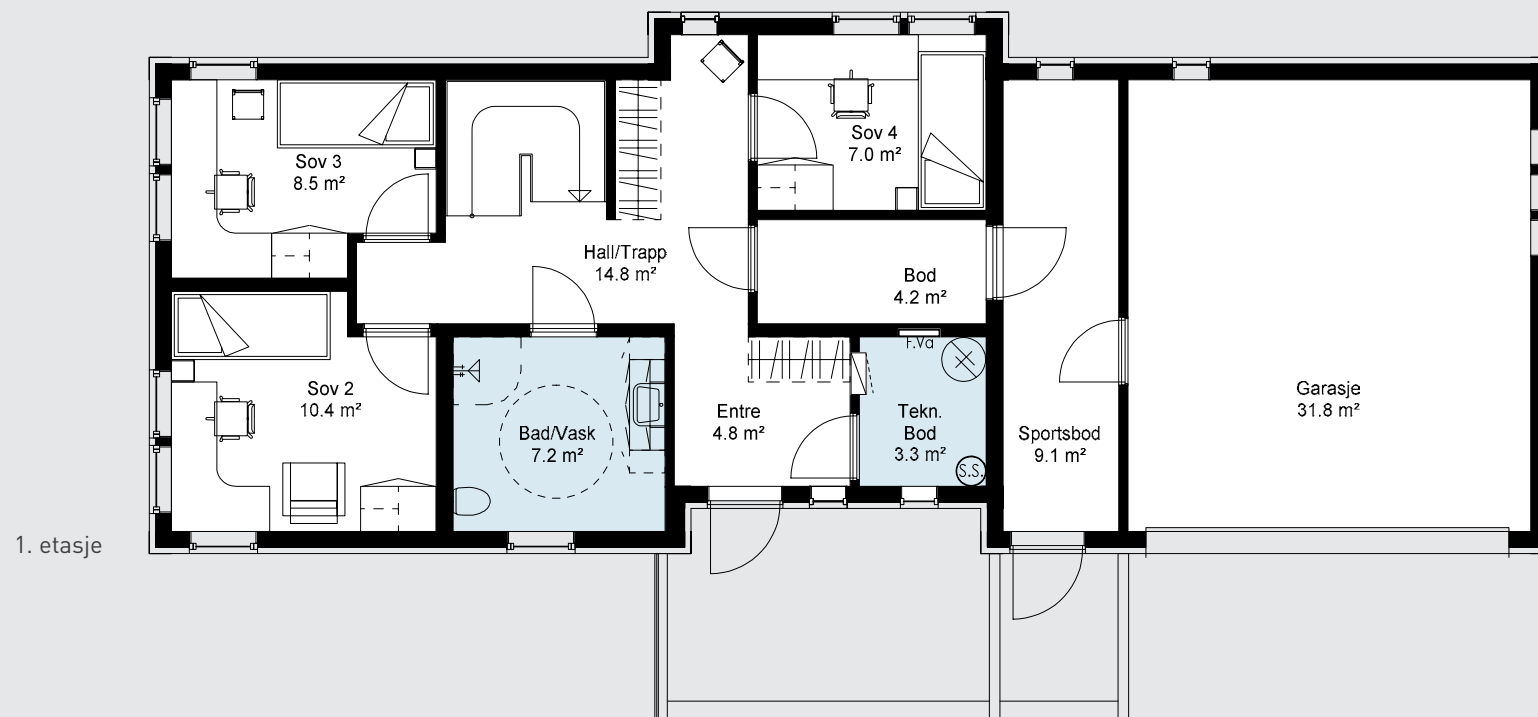

2. etasje

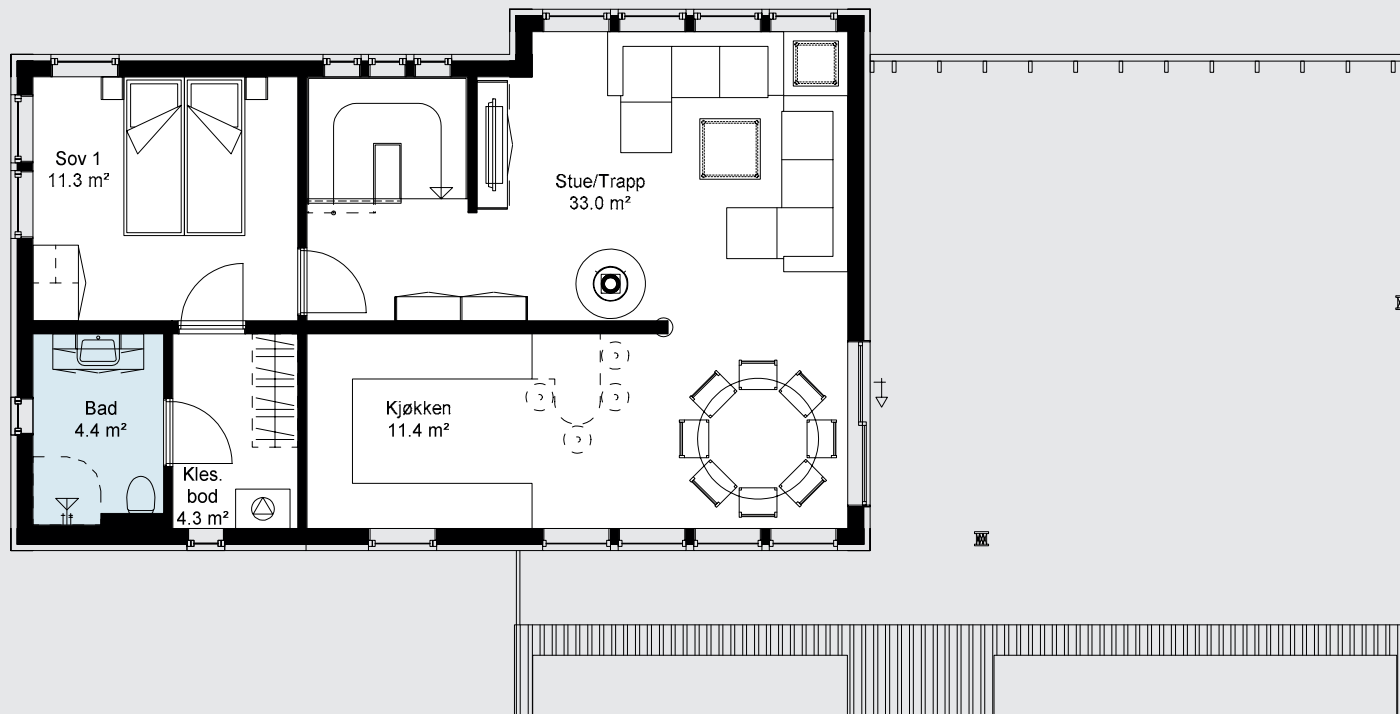

STELLA alternativ



BRA (Bruksareal) 172 m²
BYA (Bebyggd areal) 141 m²
P-ROM (Boligareal) 124 m²
Ant. soverom 4

Energiklasse 

Huset har helt lik planløsning som Stella, men her er garasjeinnkjøringen på enden av huset. Garasjen er integrert, og derfra kan du gå inn i en sportsbod som igjen fører deg inn i huset. Første etasje består av en romslig hall med dører til tre sove-rom, bad/vaskerom og to boder. Andre etasje inneholder soverom med walk-in closet og bad, samt en åpen stue og kjøkkenløsning. Fra kjøkkenet er det utgang til en stor, overbygget balkong. Stella alternativ er beregnet for flat tomt.

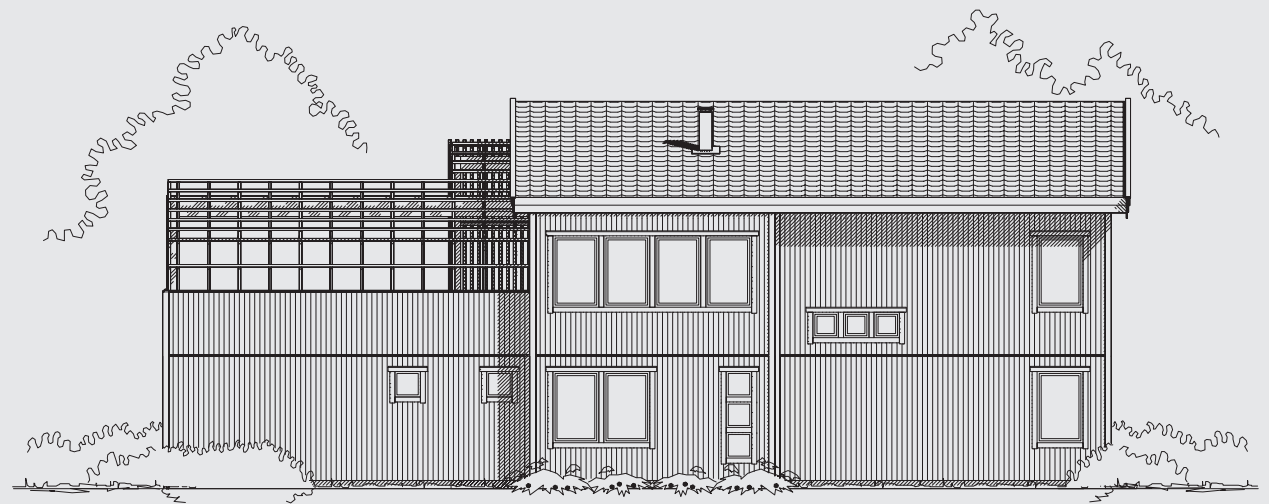

STELLA alternativ

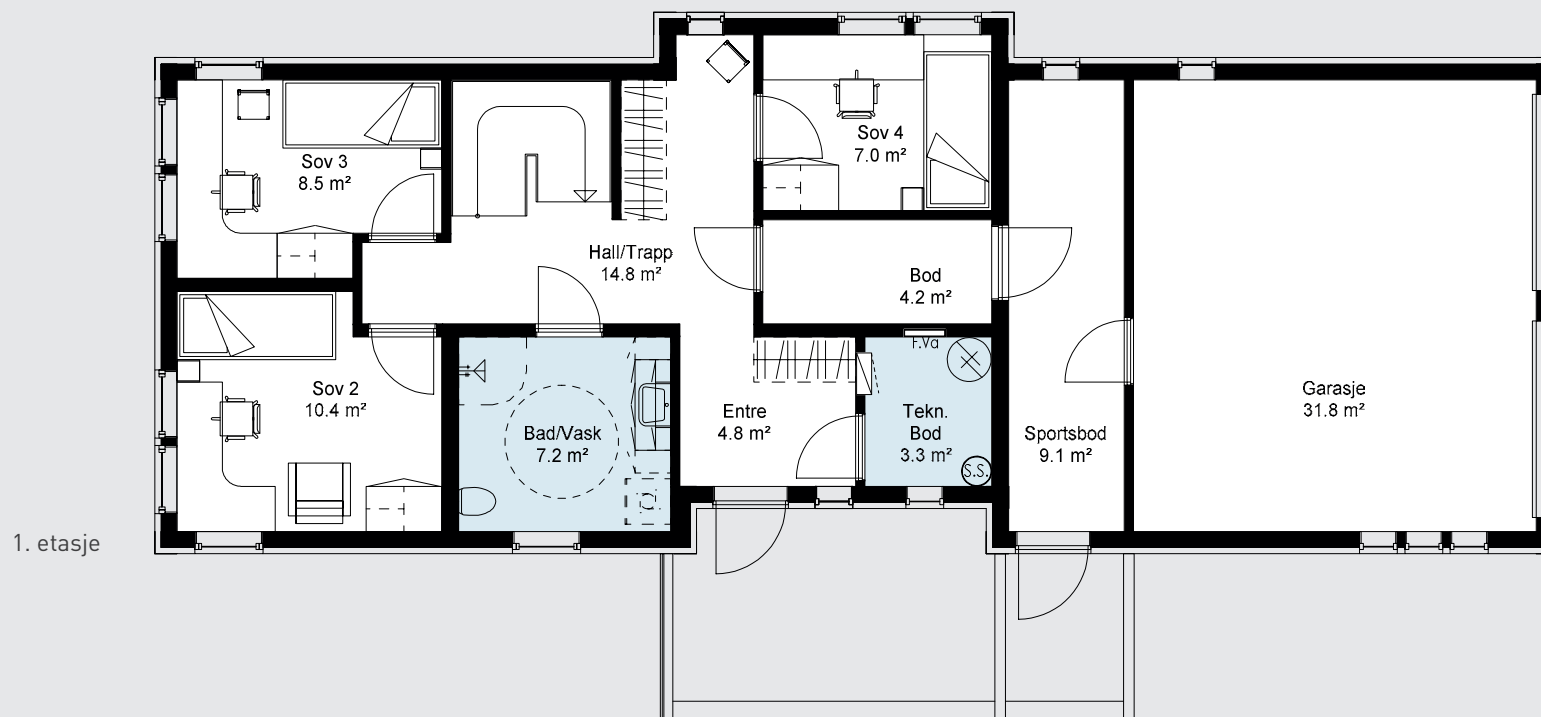

2. etasje

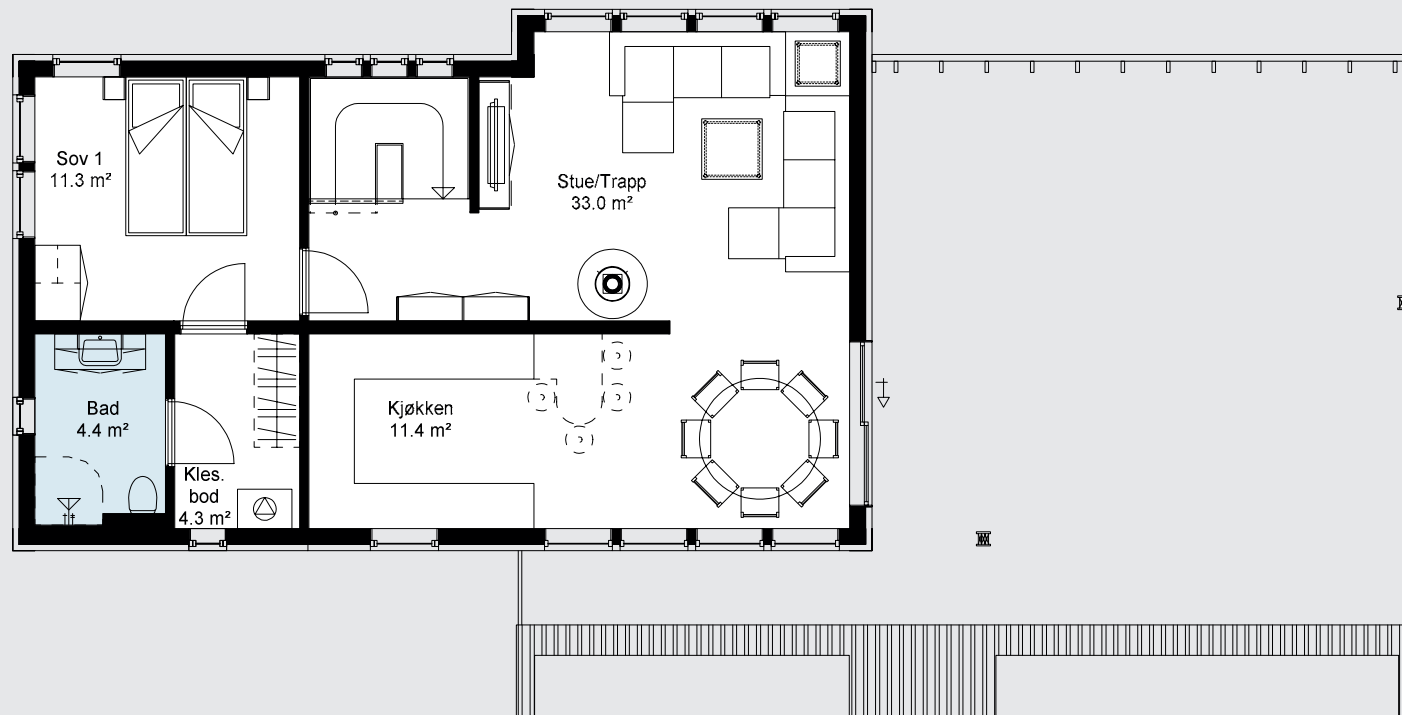

CASTOR



66

BRA (Bruksareal) 168 m²
BYA (Bebyggd areal) 111 m²
P-ROM (Bøligareal) 159 m²
Ant. soverom 4

Energiklasse  B

Spennende hus med en form som viderefører funksjonalismens klare linjer. Store vinduer gir huset mye luft. Inngangspartiet er overbygd og fra vindfanget kommer du inn i en åpen stue- og kjøkkenløsning. Videre er det bad/vaskerom, soverom og bod med egen utgang. I andre etasje er det bad, stue og tre soverom, hvor det ene har walk-in-closet. To av soverommene har i likhet med stua, utgang til balkong med overbygg.

Castor er beregnet for flat tomt.

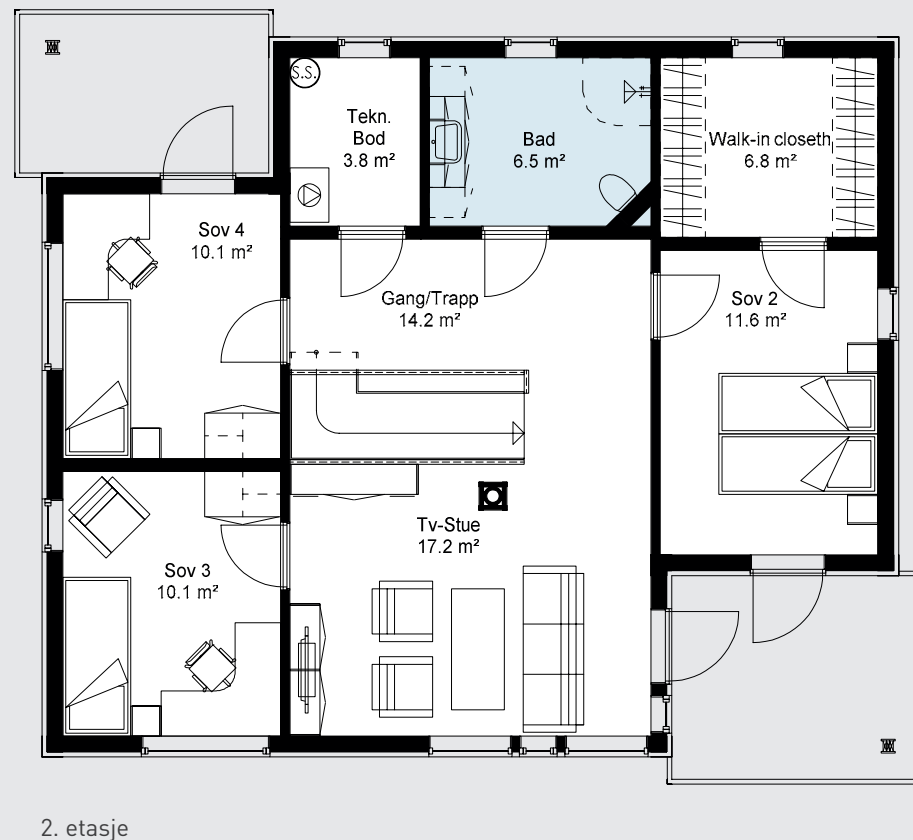
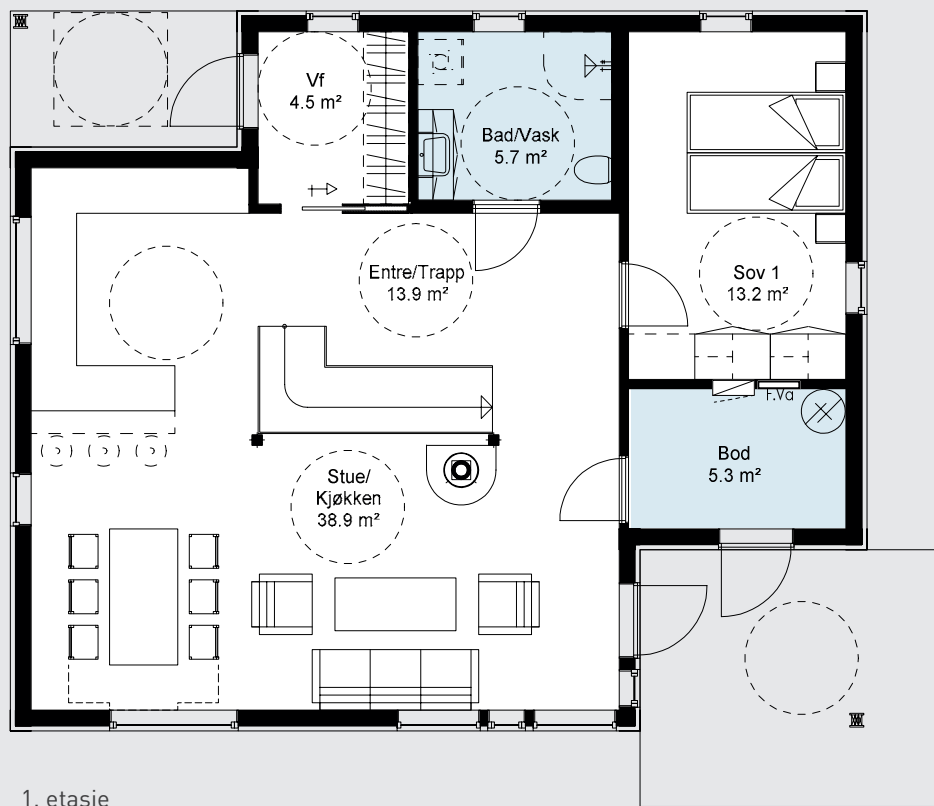

CASTOR med underetasje



68

BRA (Bruksareal) 165 m²
BYA (Bebyggd areal) 110 m²
P-ROM (Boligareal) 156 m²
Ant. soverom 4

Energiklasse **B**

Spennende hus med en form som viderefører funksjonalismens klare linjer. Store vinduer gir huset mye luft. Fra vindfanget nede kommer du videre inn til tre soverom, bod, bad/vaskerom og stue. I første etasje er det en åpen stue- og kjøkkenløsning, der stue og et soverom har utgang til balkong med overbygg. Soverommet har også eget walk-in-closet. Bad/vaskerom og sportsbod med utgang finnes også i denne etasjen. Sportsboden kan benyttes som vindfang, hvis tomten tilsier inngang på oversiden. Castor med underetasje er beregnet for skrå tomt.

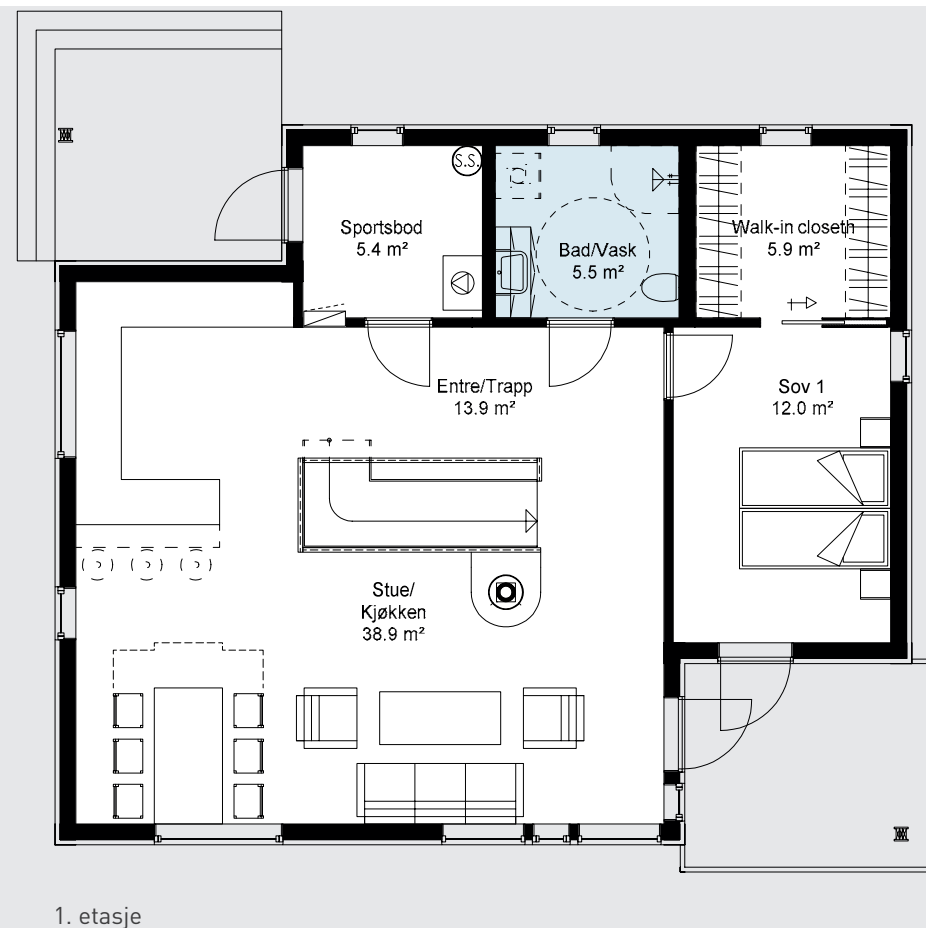
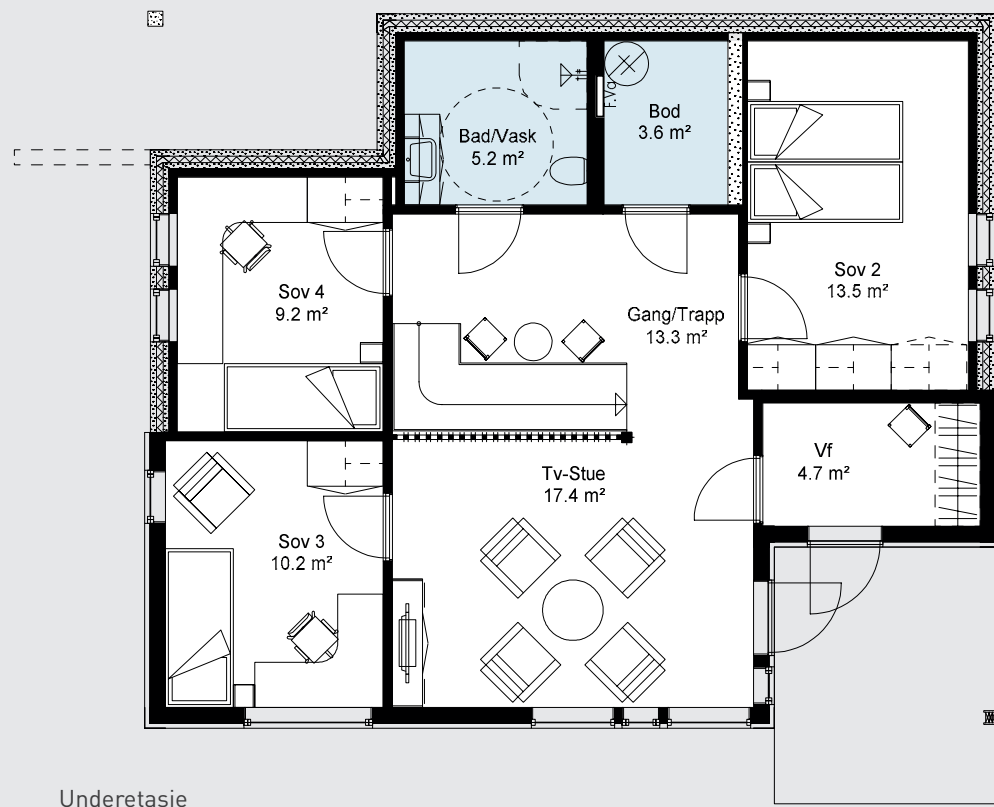

AKSIAL

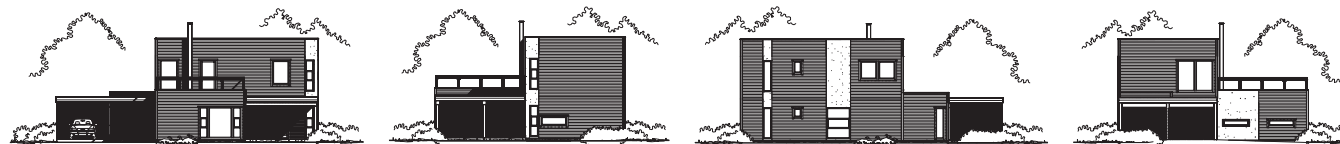

70

BRA (Bruksareal) 162 m²
BYA (Bebyggd areal) 177 m²
P-ROM (Bøligareal) 145 m²
Ant. soverom 3

Energiklasse 

Huset har med sine mange vindusflater en spennende fasade. Huset har carport med sportsbod rett ved inngangen. Fra vindfanget kommer du inn i en hall. Derfra har du kjøkken på den ene siden og stue med utgang til stor overbygd terrasse på den andre. Ellers består etasjen av soverom, bad/vaskerom og bod. Andre etasje har stue med utgang til stor balkong, bad, bod og to soverom – hvorav det ene soverommet har walk-in closet. Aksial er beregnet for flat tomt.

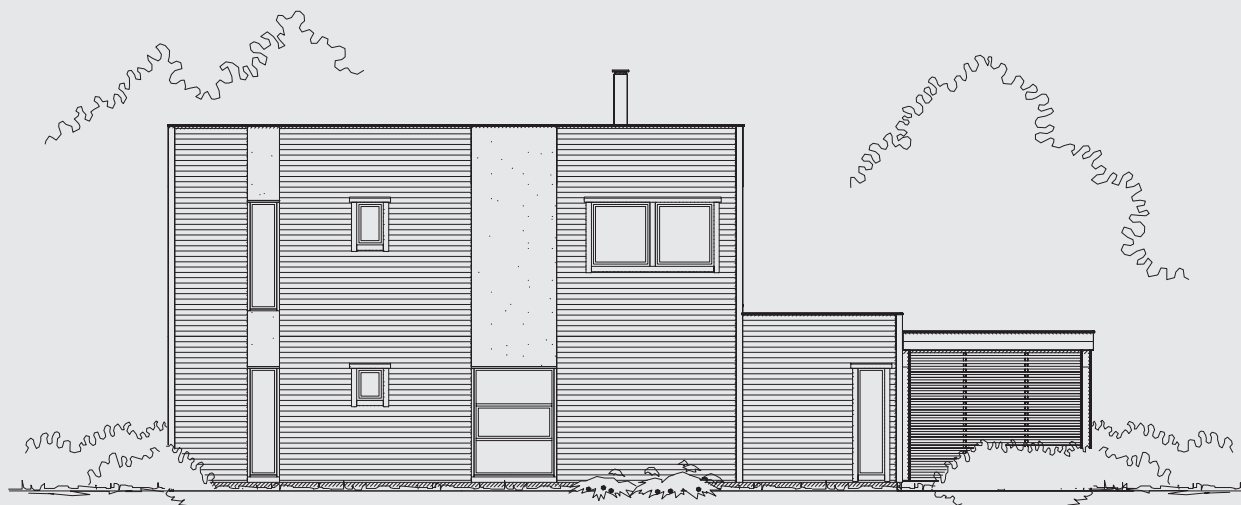

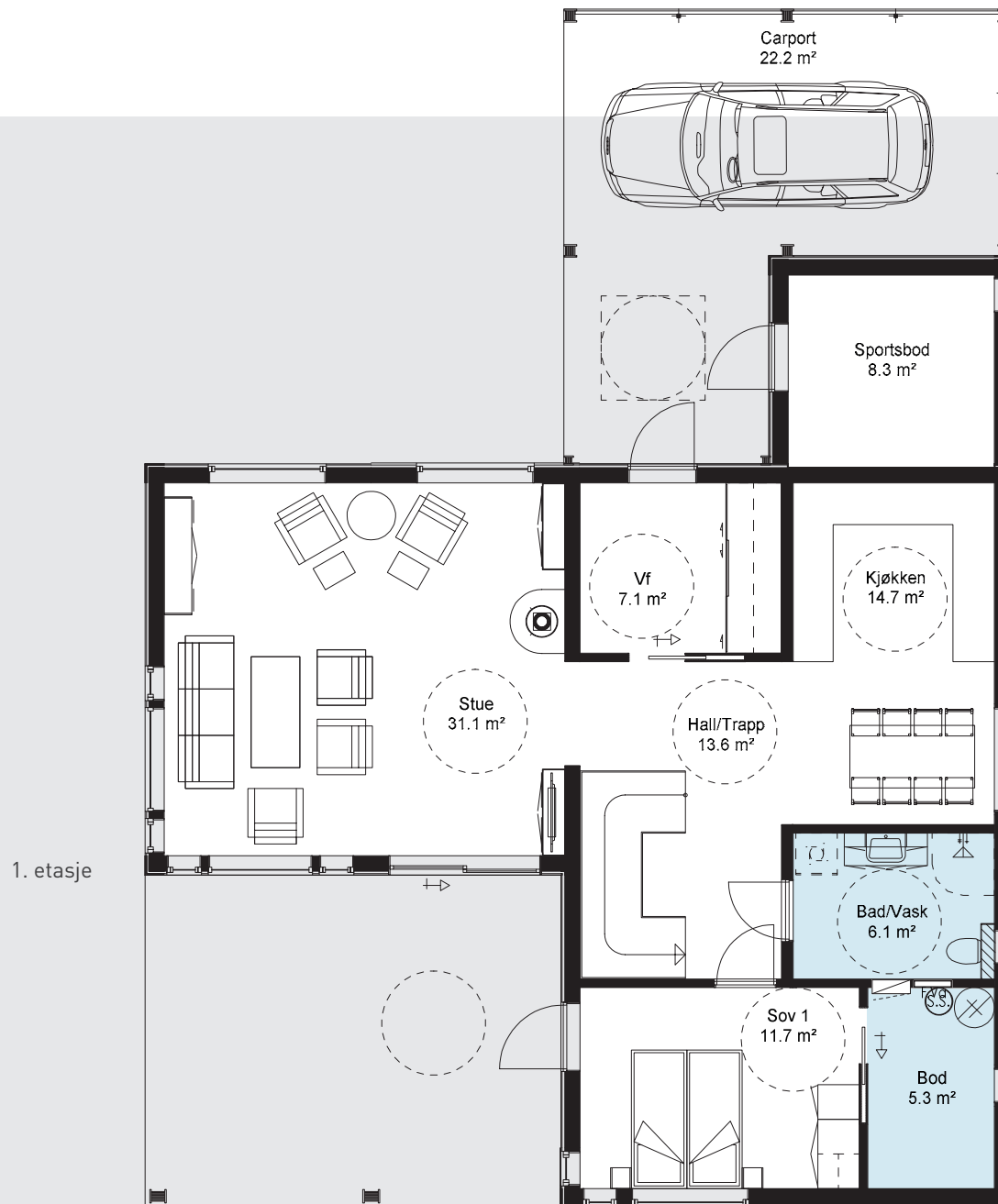

2. etasje



HYDRA



74

BRA (Bruksareal) 153 m²
BYA (Bebyggd areal) 118 m²
P-ROM (Boligareal) 142 m²
Ant. soverom 3

Energiklasse  B

Spennende hus med en praktisk planløsning. Fra inngangen i første etasje kommer du inn i et åpent trapperom. Tre soverom, bad, vaskerom og utvendig sportsbod inneholder også denne etasjen. Andre etasje domineres av et stort allrom med stue og kjøkken, samt bod og wc. Både fra kjøkken og stue er det skyvedør ut til en overbygd balkong, som igjen gir overbygg til uteplass nede. Hydra er beregnet for flat tomt.

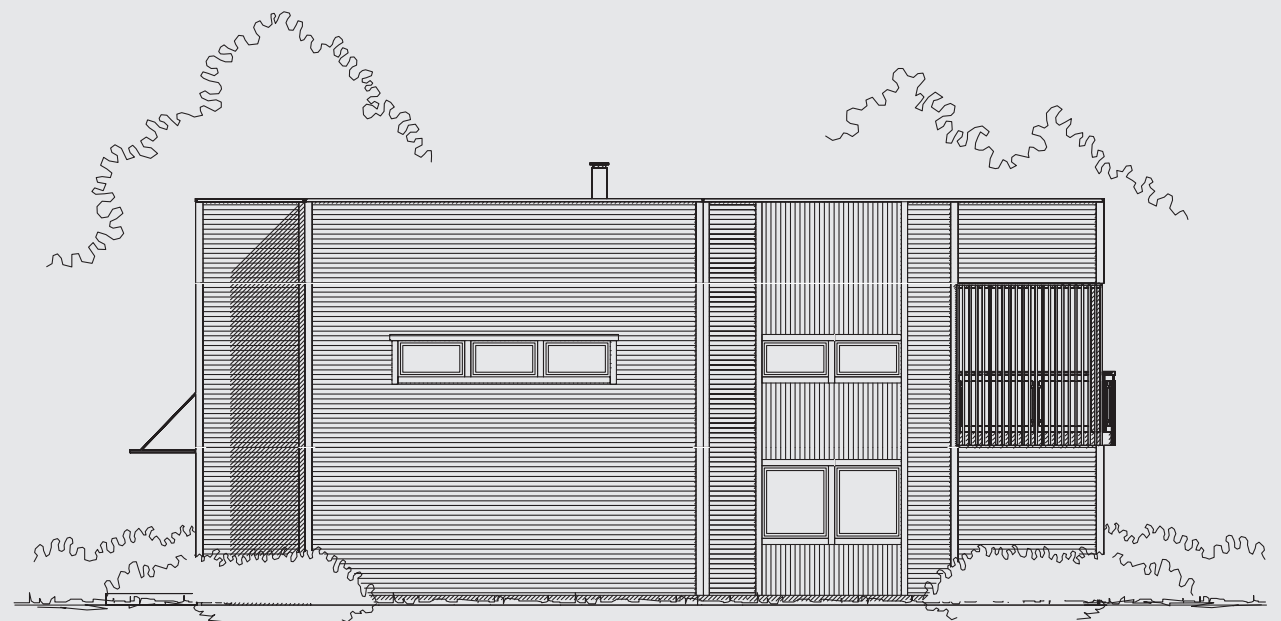

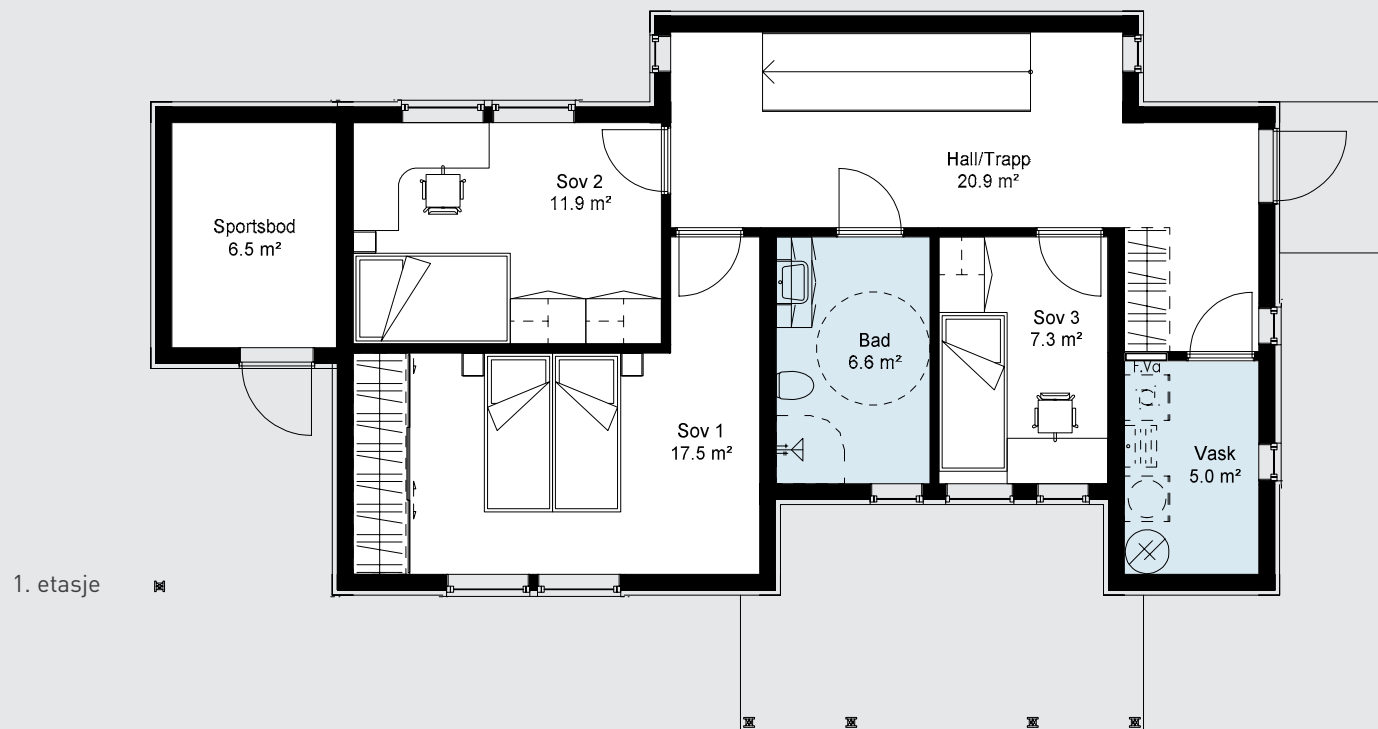

2. etasje

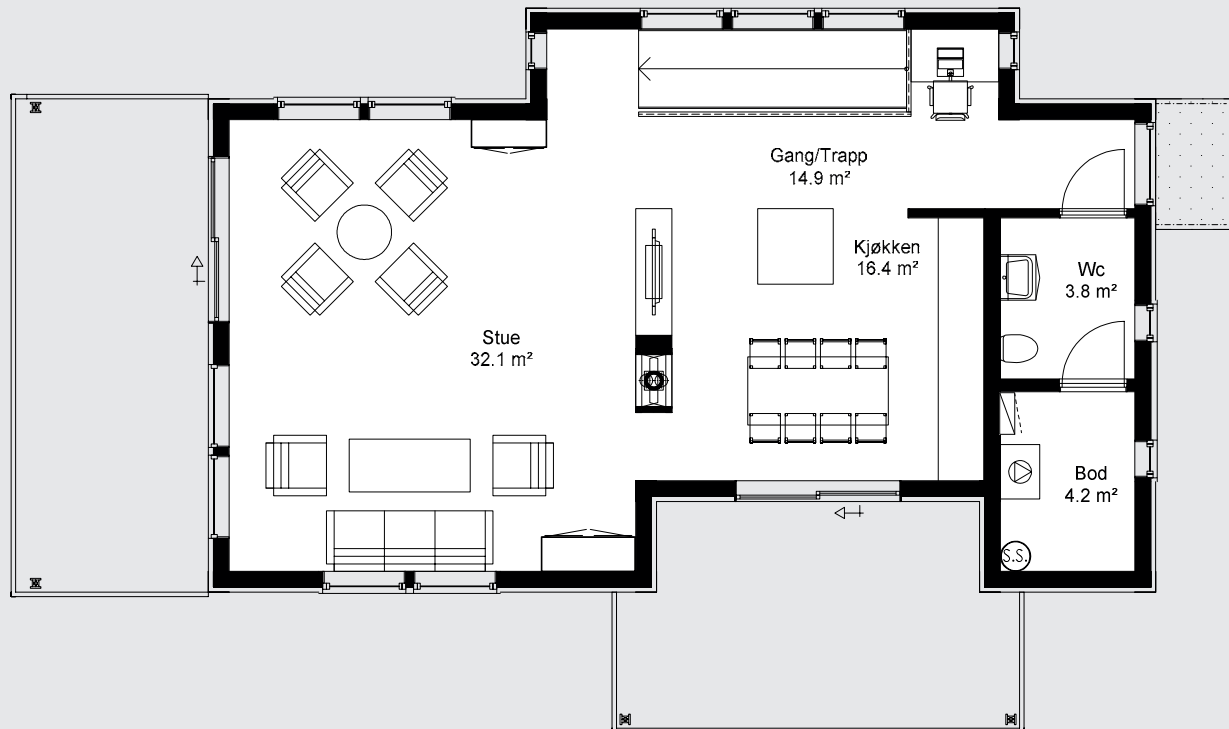

APOLLO

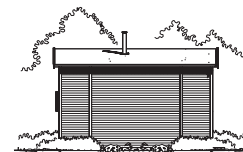

78

BRA (Bruksareal) 144 m²
BYA (Bebyggd areal) 100 m²
P-ROM (Boligareal) 110 m²
Ant. soverom 3

Energiklasse 

Praktisk hus med carport. Inngangen ligger i ly av carporten, som også har dør inn til sportsboden. Vindfang, hall, tre soverom og bad/ vaskerom venter deg i første etasje, mens wc, bod og en åpen stue- og kjøkkenløsning fyller andre etasje. Fra stua er det utgang til en stor balkong, som blir et fint uterom i forlengelse av stua. Apollo er beregnet for flat tomt.

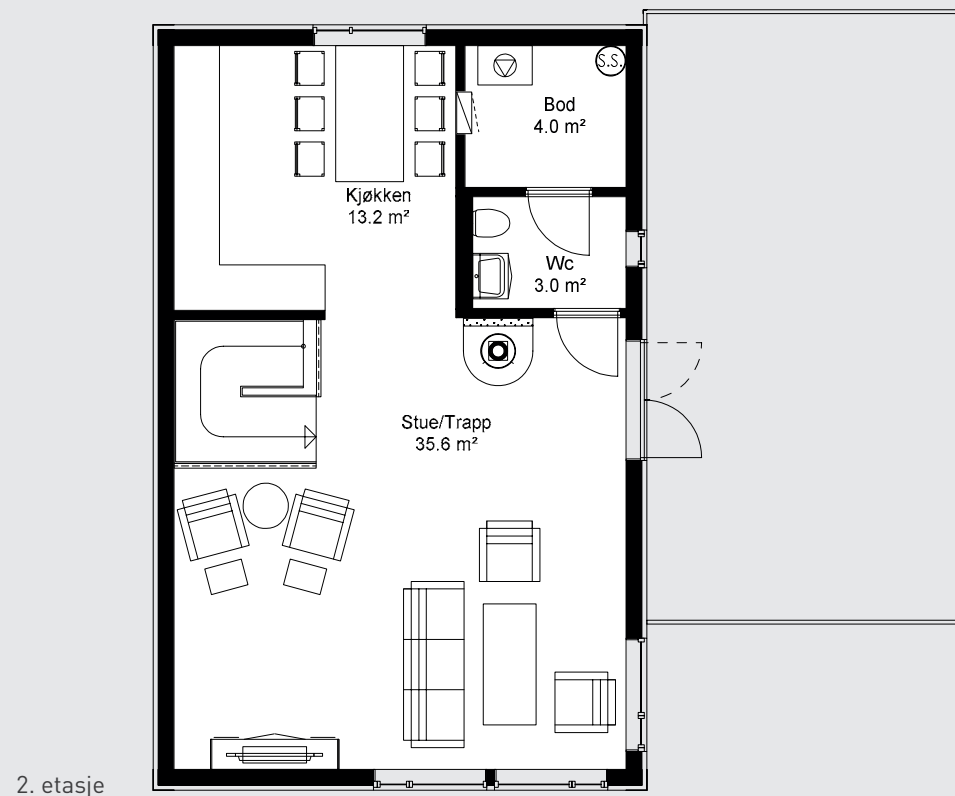
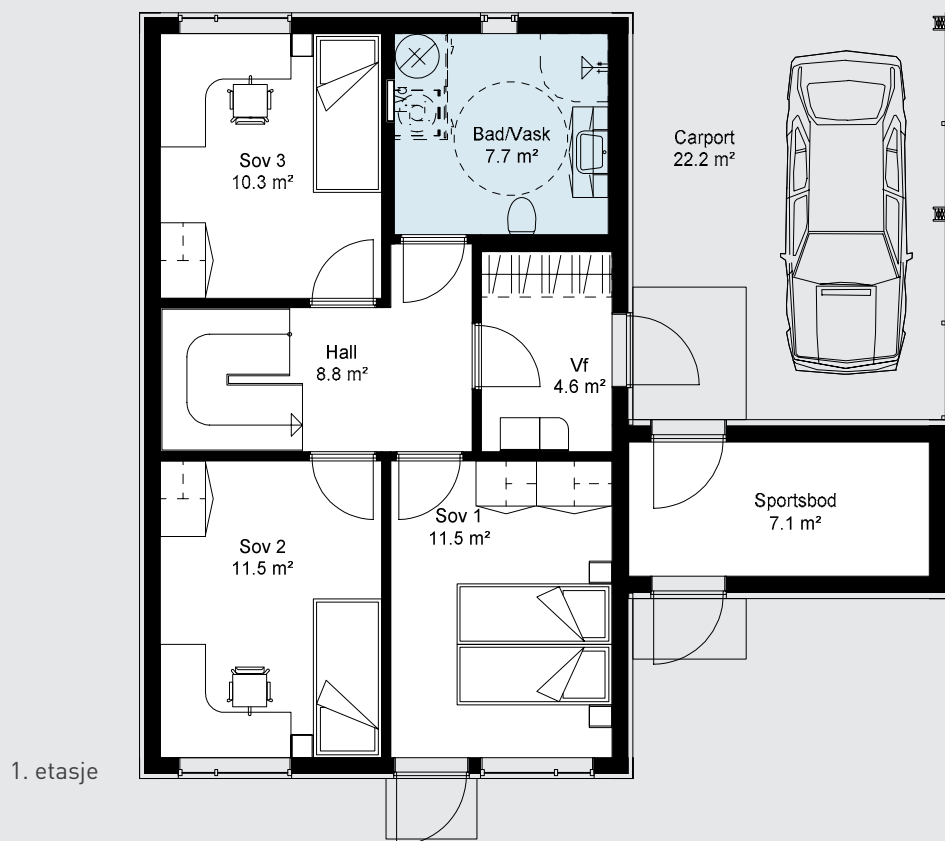

ATRIUM



80

BRA (Bruksareal) 143 m²
BYA (Bebygd areal) 170 m²
P-ROM (Boligareal) 134 m²
Ant. soverom 3

Energiklasse  B

Hus med en form som skaper spennende rom. Fra det overbygde inngangspartiet går du inn i sportsbod i tillegg til vindfang med dør inn til vaskerommet. Et åpent allrom med stue og kjøkken er i den ene delen av huset, mens en gang med bad, to soverom og TV-stue ligger i den andre delen. Hovedsoverommet har eget bad. Begge stuer har skyvedør til uteplass. Atrium er beregnet for flat tomt.

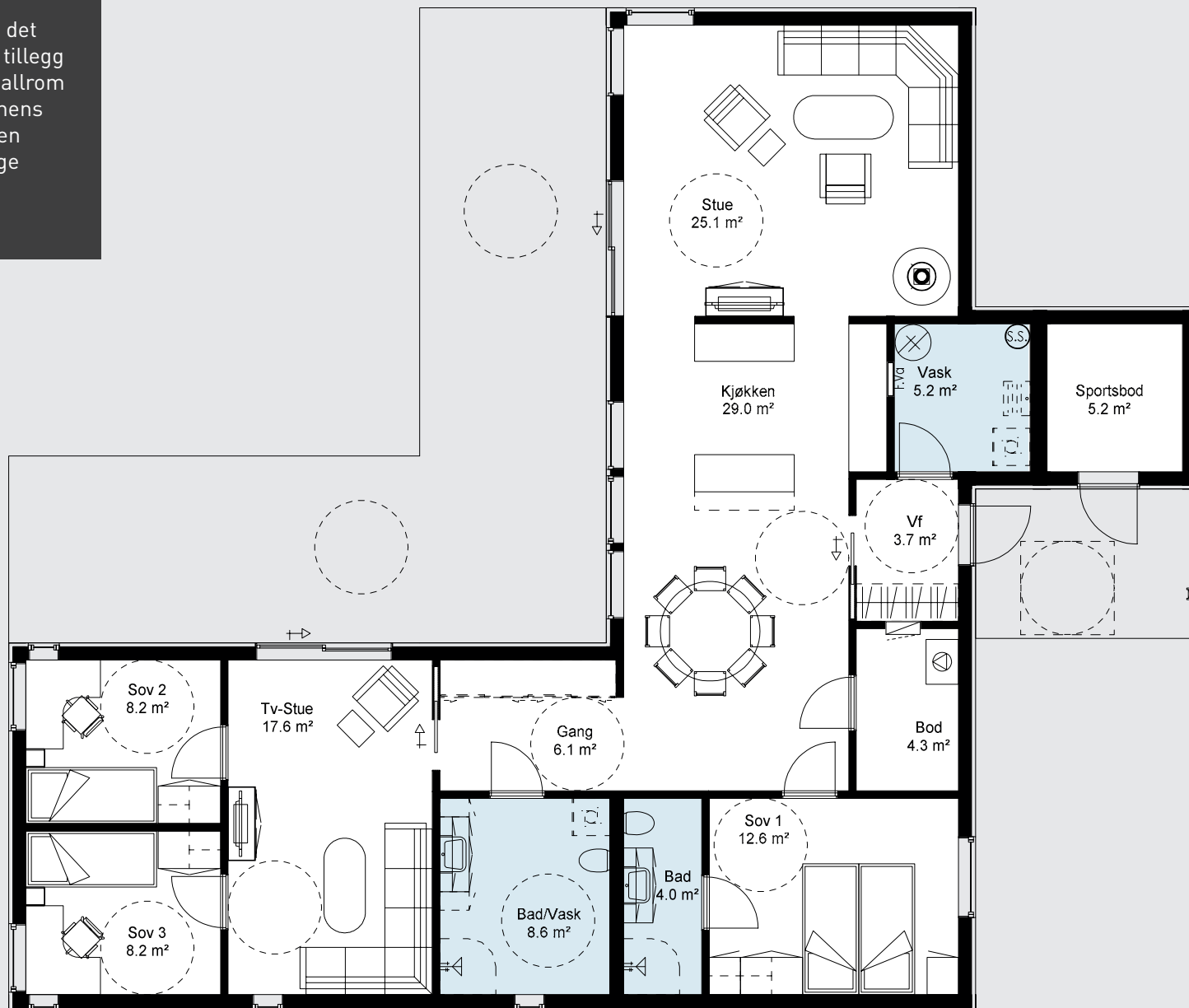

ALTAIR



82

BRA (Bruksareal) 132 m²
BYA (Bebyggd areal) 157 m²
P-ROM (Boligareal) 125 m²
Ant. soverom 3

Energiklasse  B

Et hus som har en planløsning som gir deg soveromsdel på hver side av stue og kjøkken. Fra inngangen kommer du inn til en åpen kjøkken- og stueløsning som med sin store høyde i taket gir deg en meget luftig og spennende stue. To soverom, stue, bad og bod finnes på den ene siden av stue/kjøkkenen, mens ett soverom, gang, bad, bod og vaskerom er på den andre.

Altair er beregnet for flat tomt.

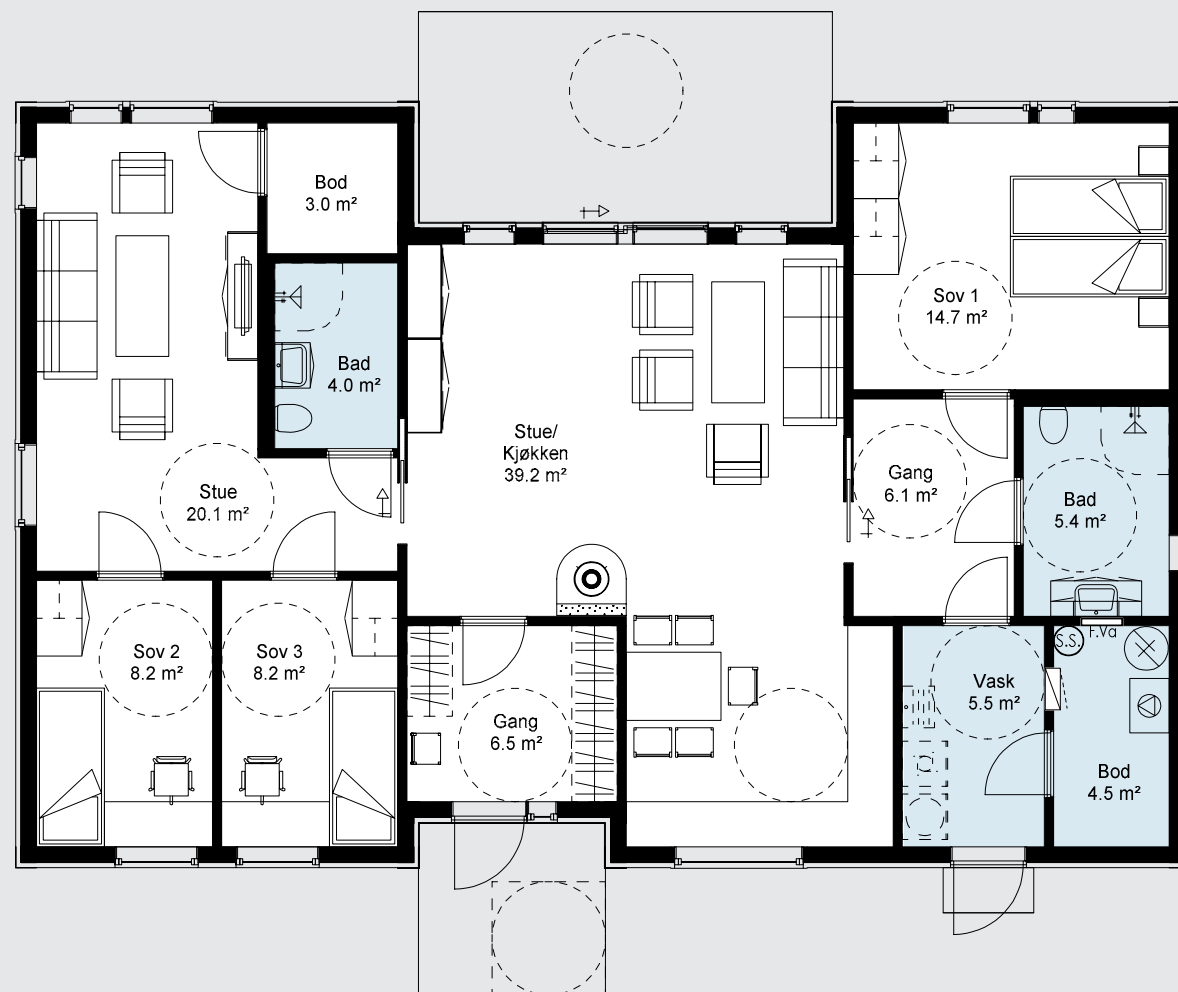

AKSE



84

BRA (Bruksareal) 126 m²
BYA (Bebyggd areal) 135 m²
P-ROM (Boligareal) 113 m²
Ant. soverom 3

Energiklasse 

Et spennende hus med en praktisk planløsning. Huset har carport med tilknytning til utvendig sportsbod. Du kommer inn i en åpen entré og derfra inn i en åpen stue/kjøkkenløsning. Første etasje rommer også soverom, bad/vaskerom og to boder. Fra stua er det utgang til terrasse med pergola. I andre etasje er det stue med utgang til stor balkong, samt bad og to soverom – hvor det ene soverommet har walk-in closet. Akse er beregnet for flat tomt.

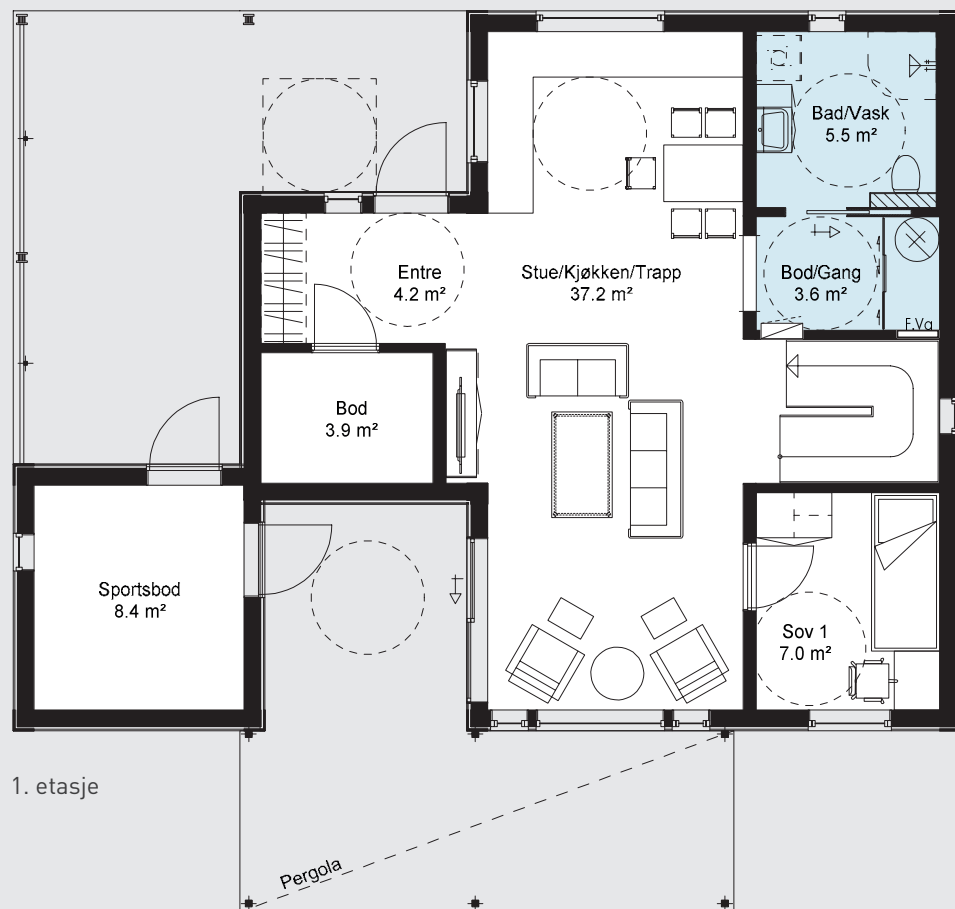

1. etasje

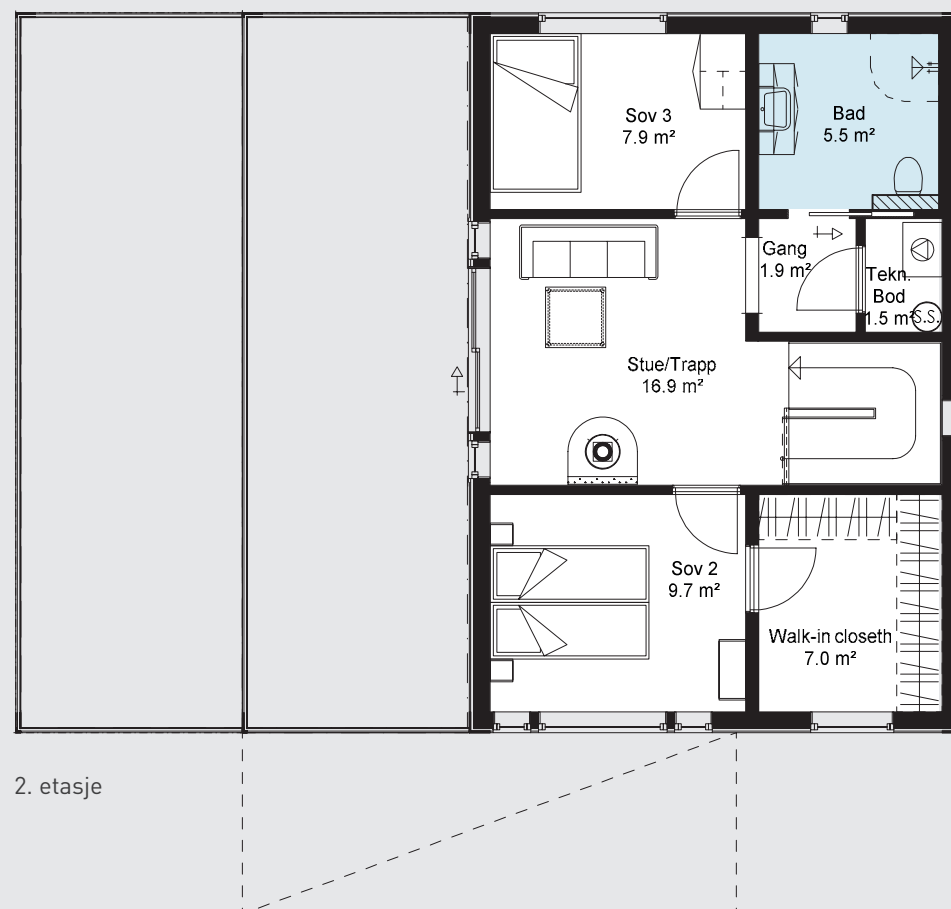

2. etasje

LIBRA

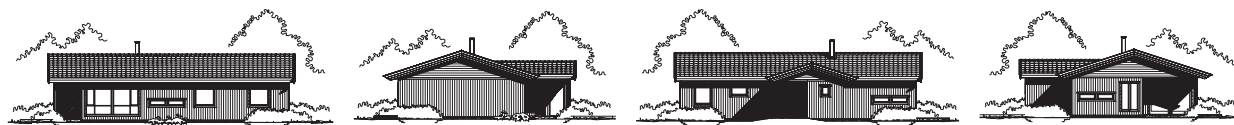

86

BRA (Bruksareal) 115 m²
BYA (Bebyggd areal) 143 m²
P-ROM (Boligareal) 104 m²
Ant. soverom 3

Energiklasse 

Et spennende hus som med sine mange vinduer gir svært mye lys. Huset har overbygd inngangsparti med tilhørende sportsbod. Fra entreen har du tilgang til både bod og wc før du går videre inn til en åpen kjøkken- og stueløsning med store vinduer. Fra stua er det utgang til en delvis overbygget terrasse. Tre soverom og bad/vaskerom er i den andre enden av huset. Libra er beregnet for flat tomt.

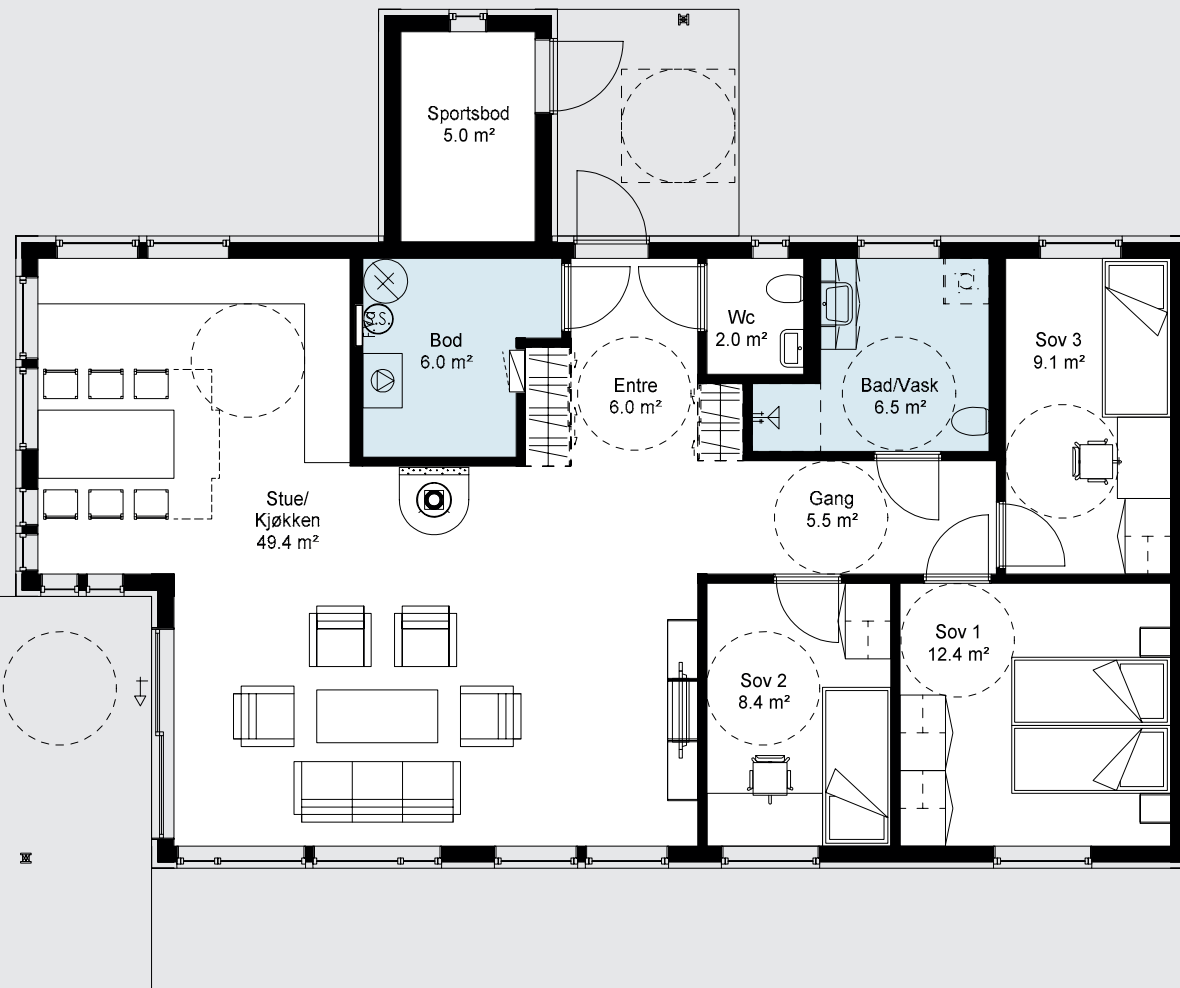

STORSLÅTT ELEGANSE

Staselige hus som bærer preg
av et herskabelig uttrykk.

Storslått eleganse er for deg
som ønsker større plass
og en praktfull stil.





FAGERTUN

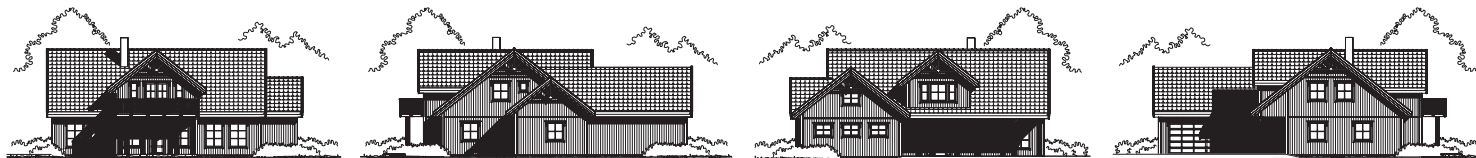

90

BRA (Bruksareal) 264 m²
BYA (Bebyggd areal) 201 m²
P-ROM (Boligareal) 197 m²
Ant. soverom 4

Energiklasse  B

Et hus som med sine luftige rom gir deg svært god plass. Huset har et herskkelig inngangspart med svalgang. I første etasje er det stor stue, spisestue og kjøkken med tilknytning til vaskerom – som igjen har dør ut til bod og til garasje. En stor bod over garasjen gir deg meget god oppbevaringsplass. Andre etasje rommer fire soverom, lofstue, bod og bad. Fagertun er beregnet for flat tomt.

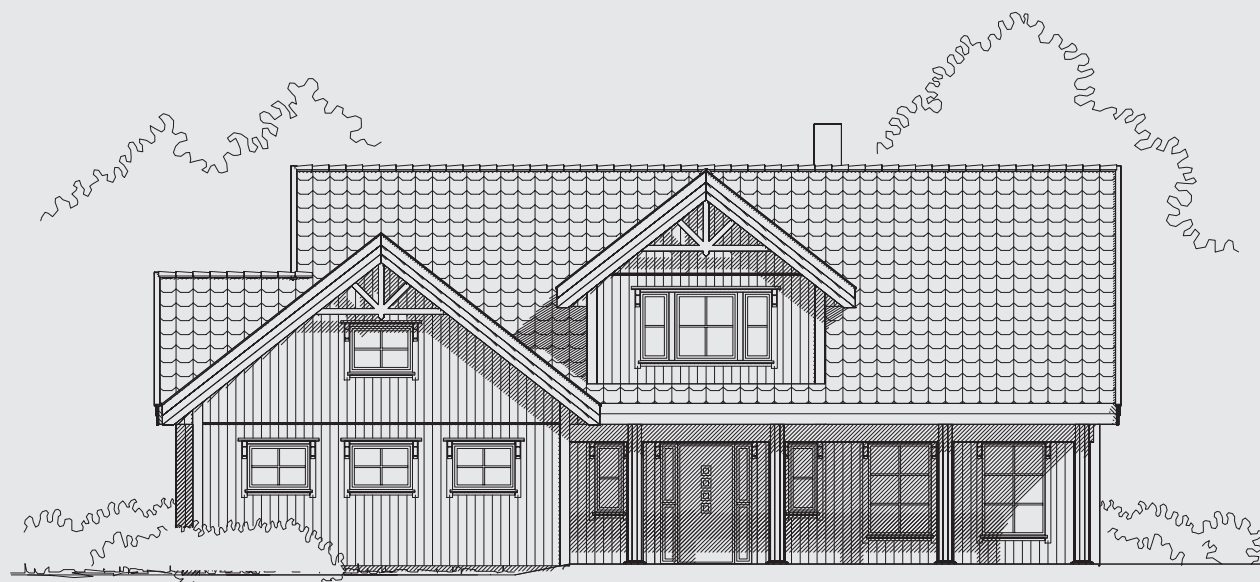

FAGERTUN

1. etasje

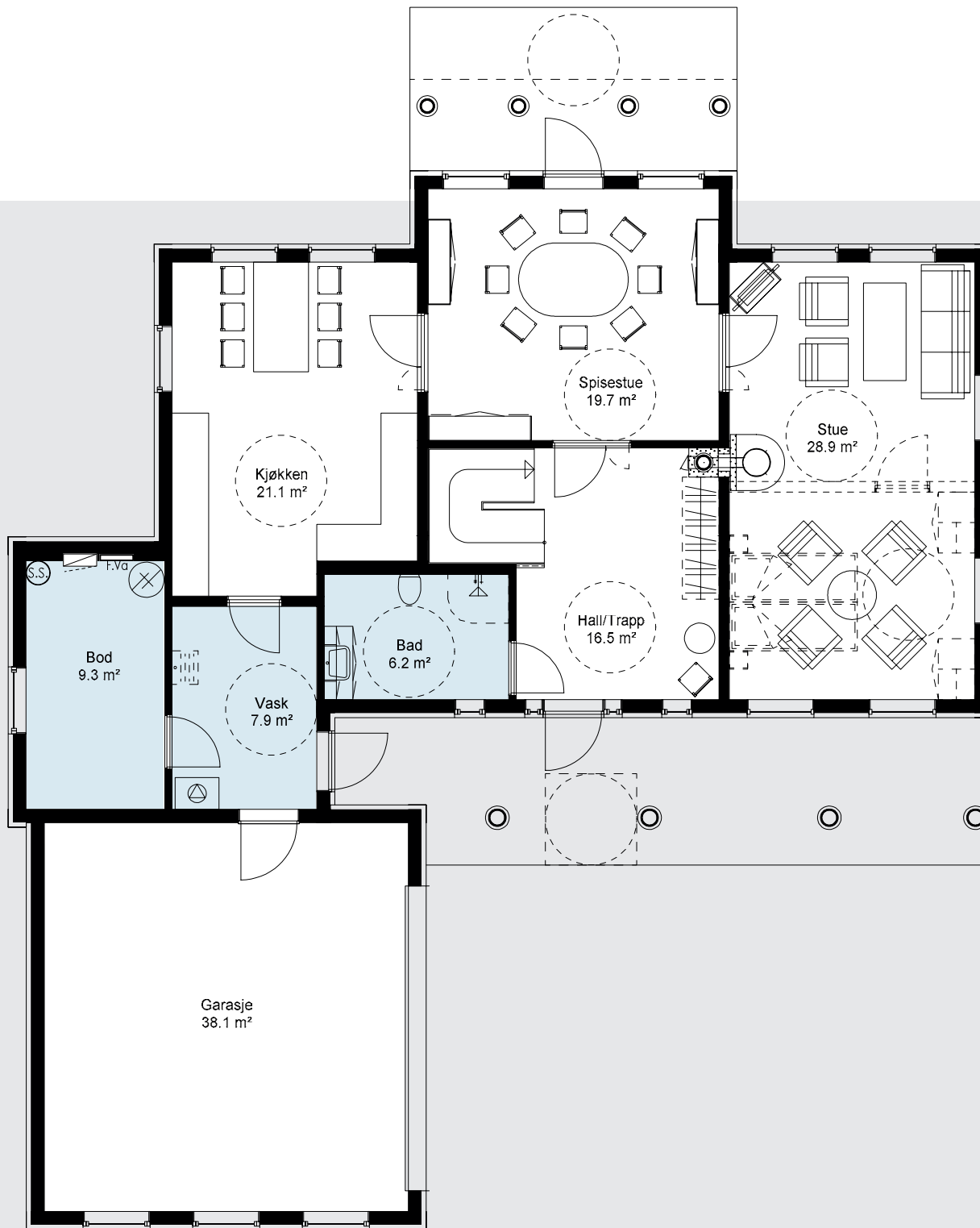

2. etasje

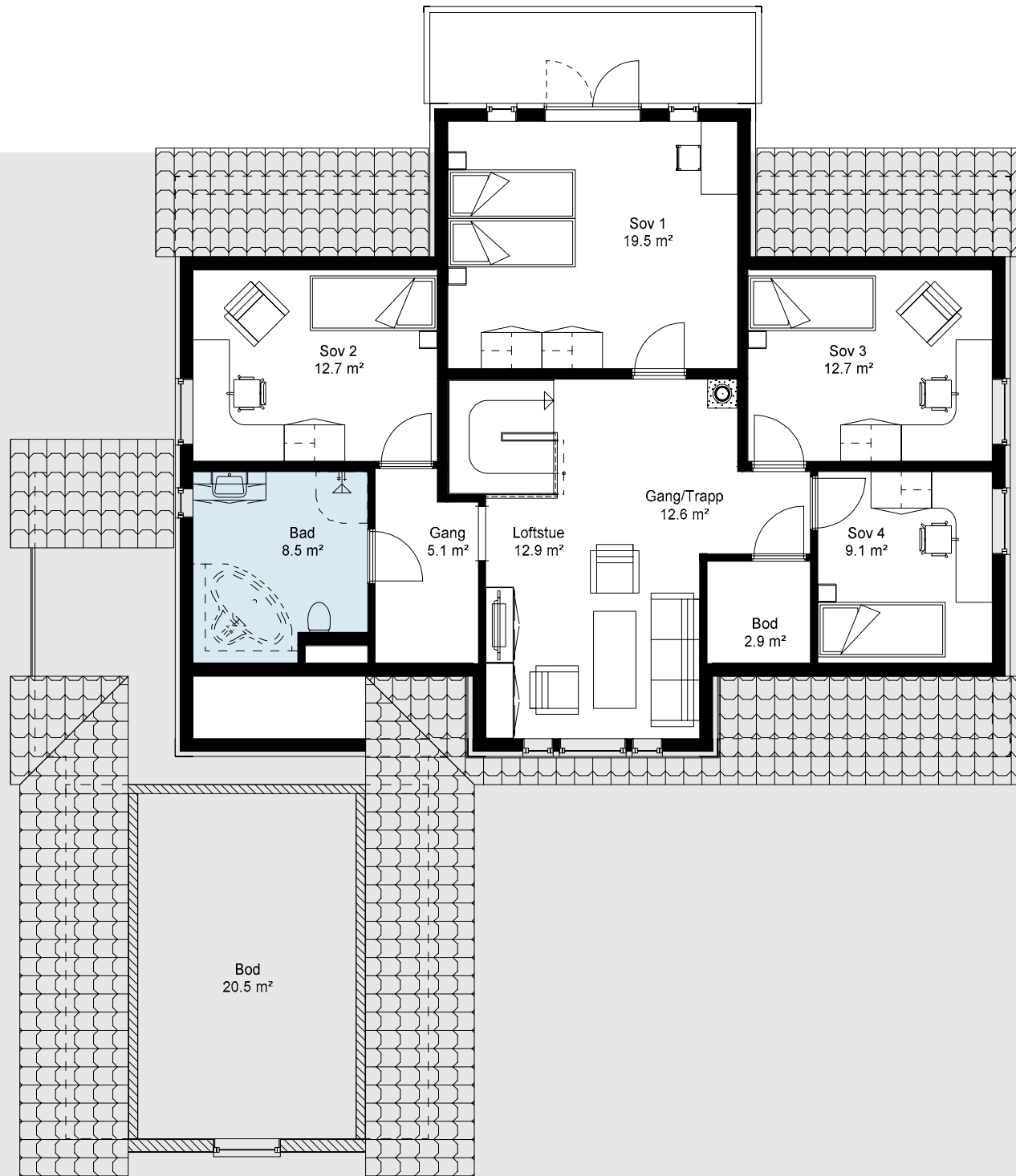

CHRISTIANBORG



94

BRA (Bruksareal) 251 m²
BYA (Bebyggd areal) 160 m²
P-ROM (Bøligareal) 226 m²
Ant. soverom 3

Energiklasse 

Herskabelig hus med et flott utseende. Det overbygde inngangspartiet fører inn til en romslig hall med bad, garderobe, vaskerom og sportsbod. Kjøkken/allrom og den store stua gir god boltreplass i første etasje. Andre etasje har full takhøyde og er med sin store stue, bod, tre soverom og to bad også svært romslig. Stuen har utgang til balkong som gir overbygg til uteplass i første etasje. Christianborg er beregnet for flat tomt.



CHRISTIANBORG

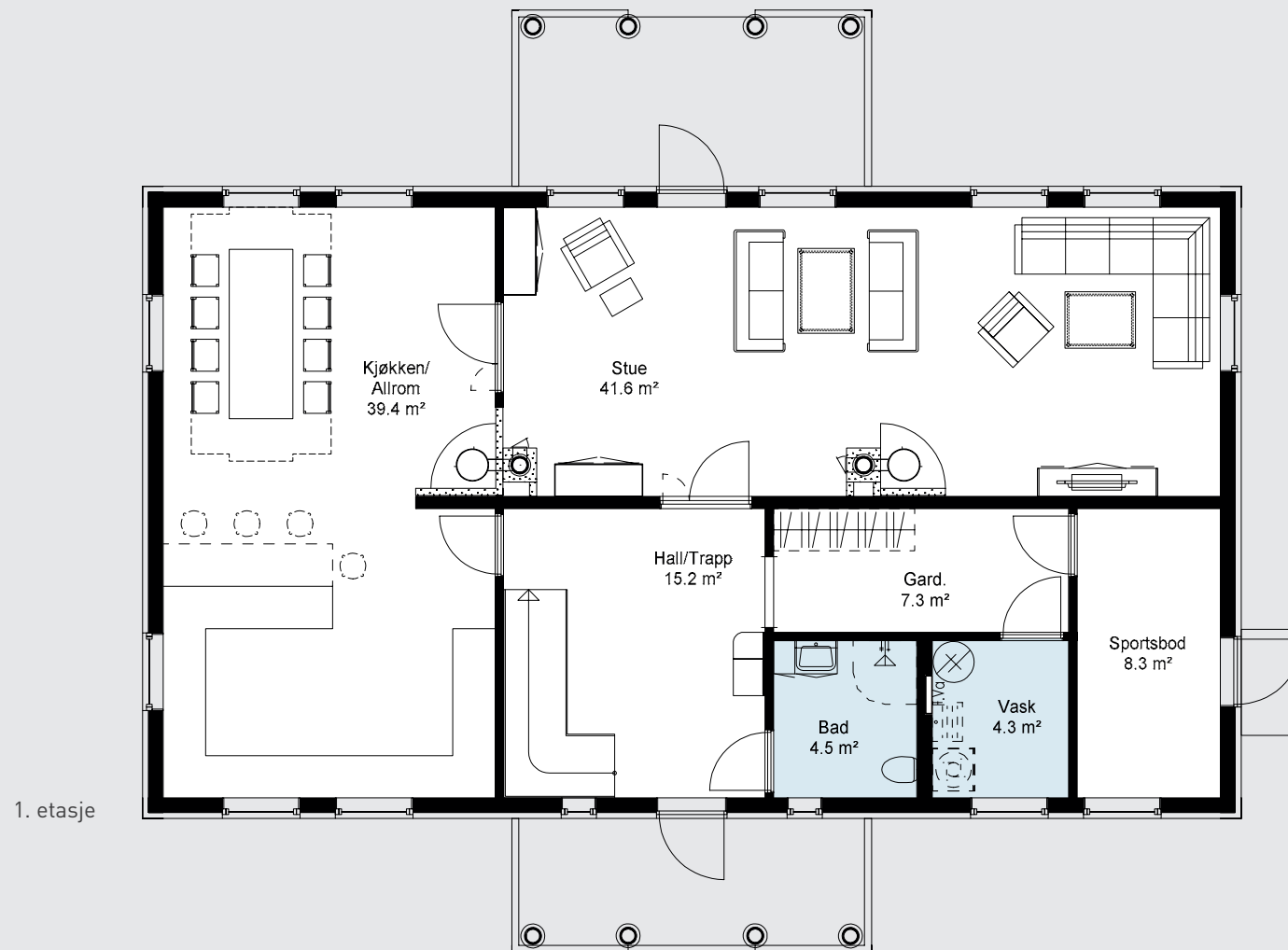

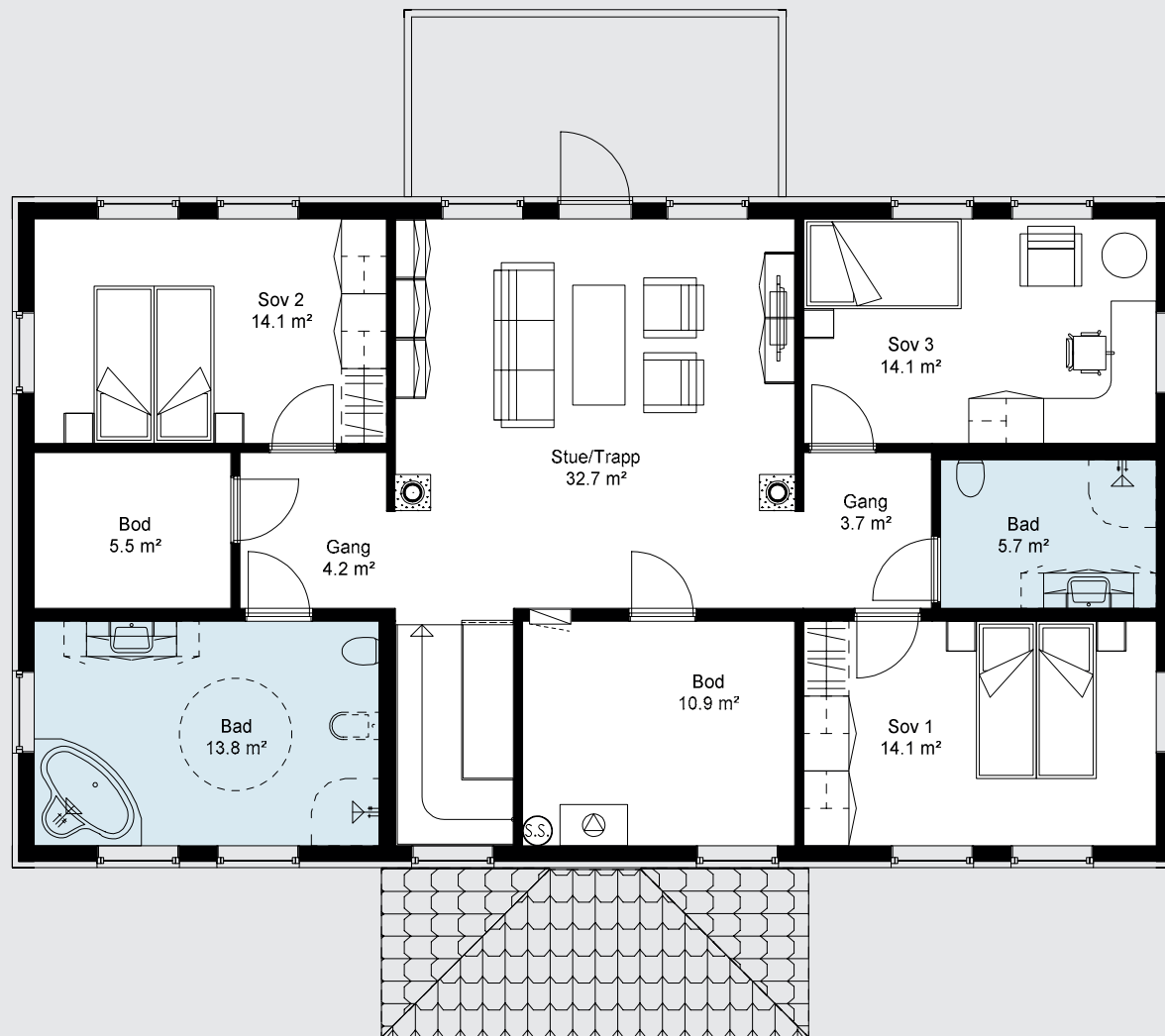

2. etasje

ROSENDAL

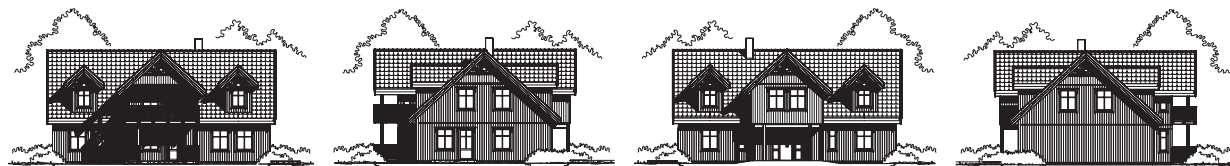

98

BRA (Bruksareal) 227 m²
BYA (Bebyggd areal) 147 m²
P-ROM (Boligareal) 219 m²
Ant. soverom 5

Energiklasse  B

Et flott hus som gir deg god plass. Fra det overbygde inngangspartiet kommer du inn i en romslig entré som har vaskerom med tilknyttet bod, soverom og bad. Kjøkkenet og den store vinkelstua gir deg god romfølelse. Med terrassedører til to forskjellige sider av huset blir uterommet lett tilgjengelig. Andre etasje består av fire soverom, bod, bad og loftstue med overbygget balkong. Rosendal er beregnet for flat tomt.

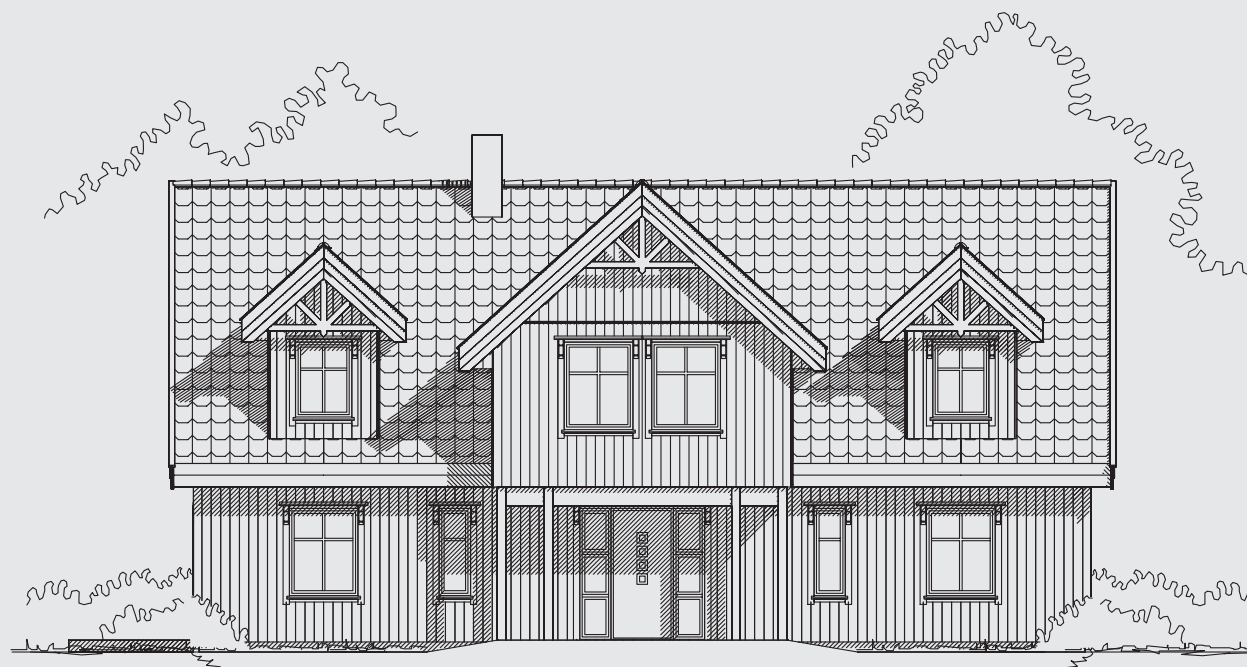

ROSENDAL

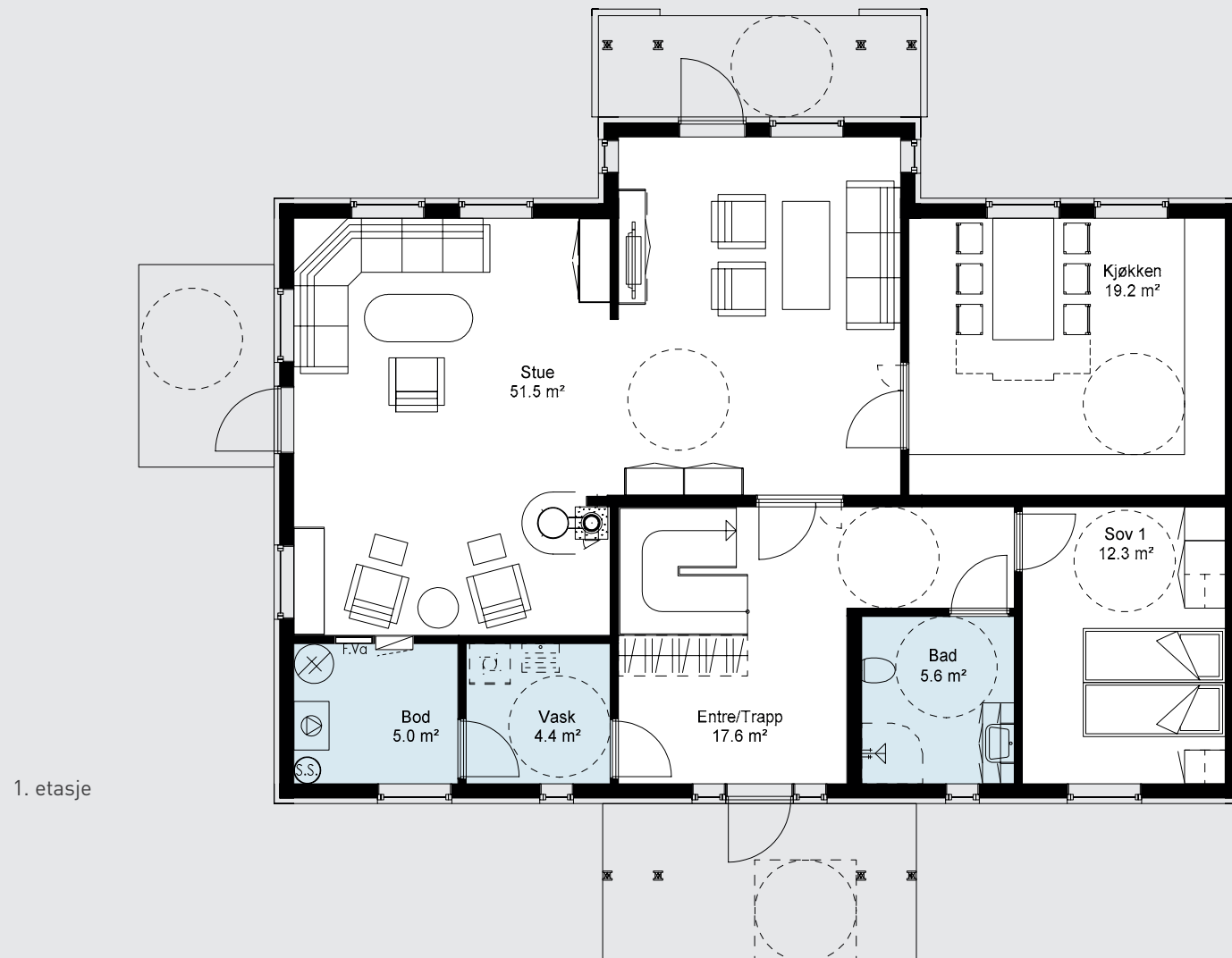

2. etasje

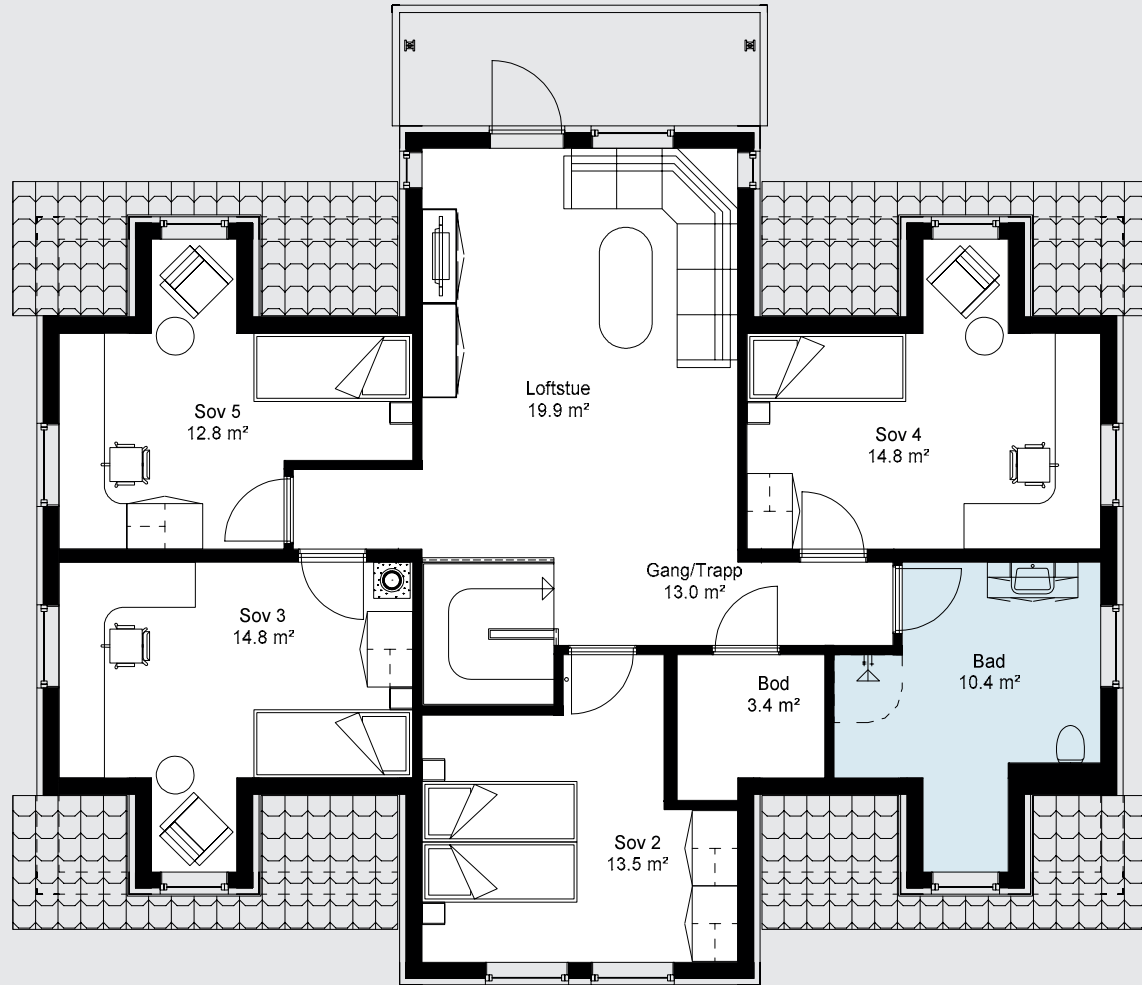

TAURUS



102

BRA (Bruksareal) 211 m²
BYA (Bebygd areal) 146 m²
P-ROM (Bøligareal) 189 m²
Ant. soverom 4

Energiklasse  B

Et hus som med sine mange vinduer har et spennende uttrykk. Underetasjen består av en gang med tre boder, vaskerom, bad og tre soverom. Hovedinngangen er i førsteetasjen, som ellers inneholder et soverom, bad/vaskerom, bod og en stor stue med åpen kjøkkenløsning. Fra stua er det utgang til en delvis overbygget balkong, som igjen gir overbygg til uteplassen nede. Taurus er beregnet for skrå tomt.

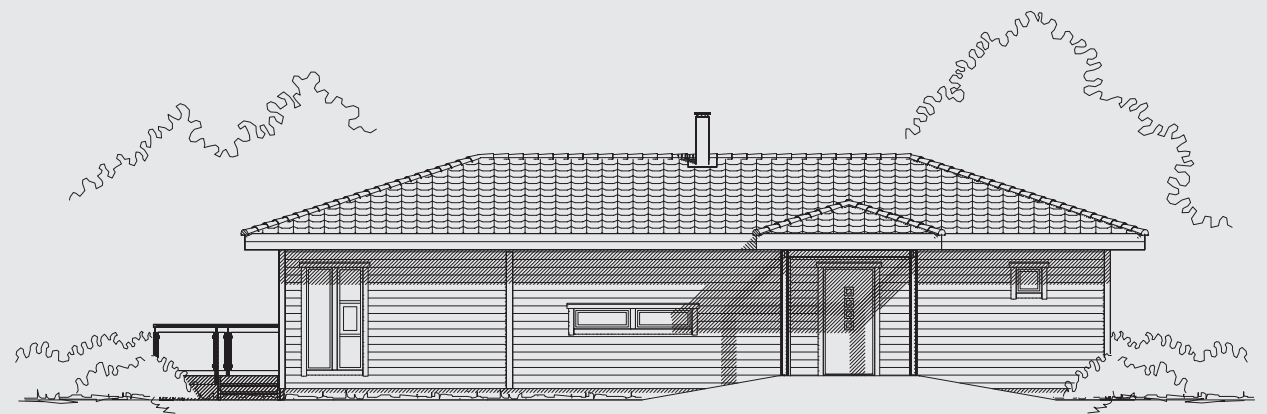

TAURUS

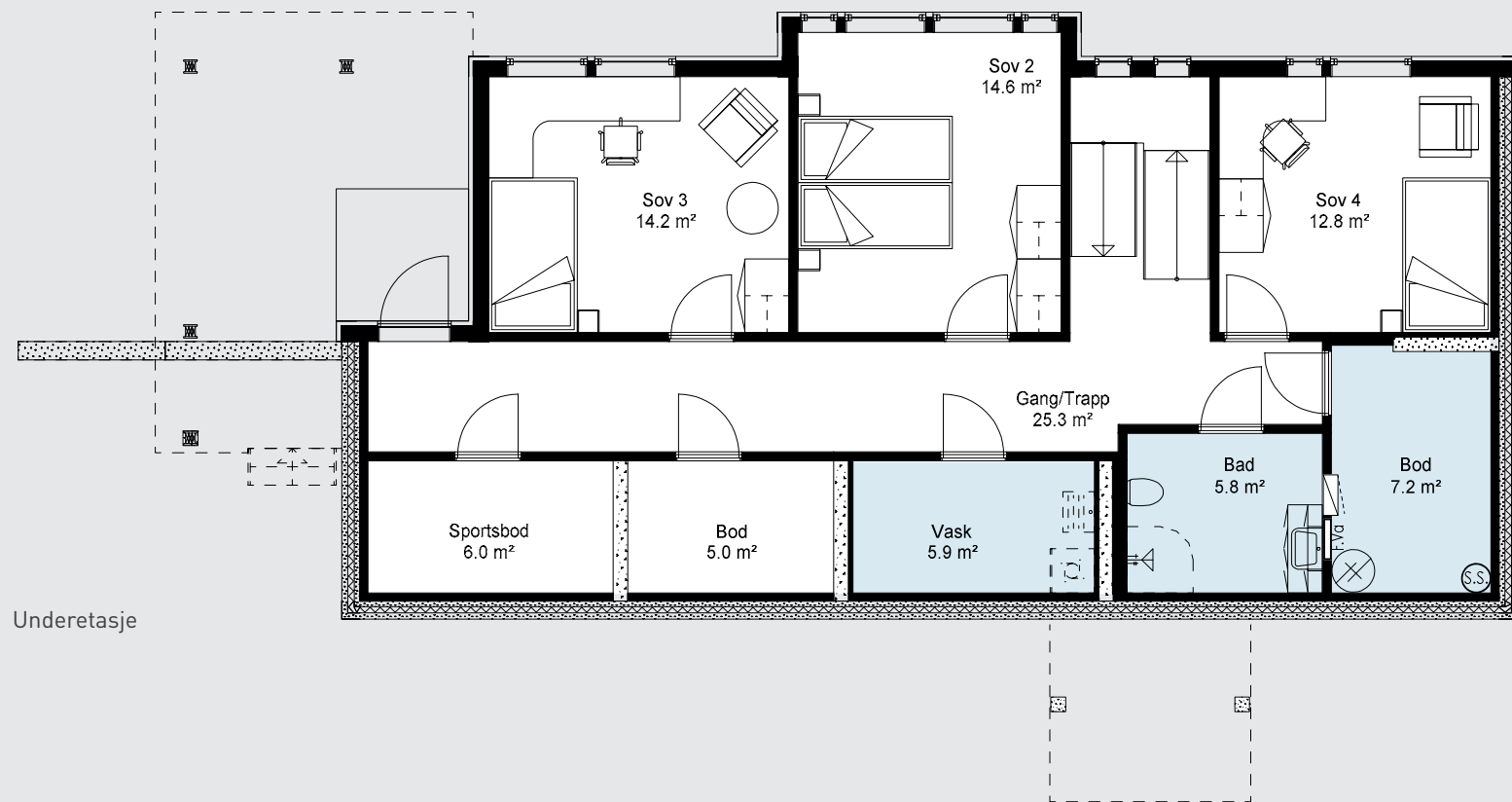

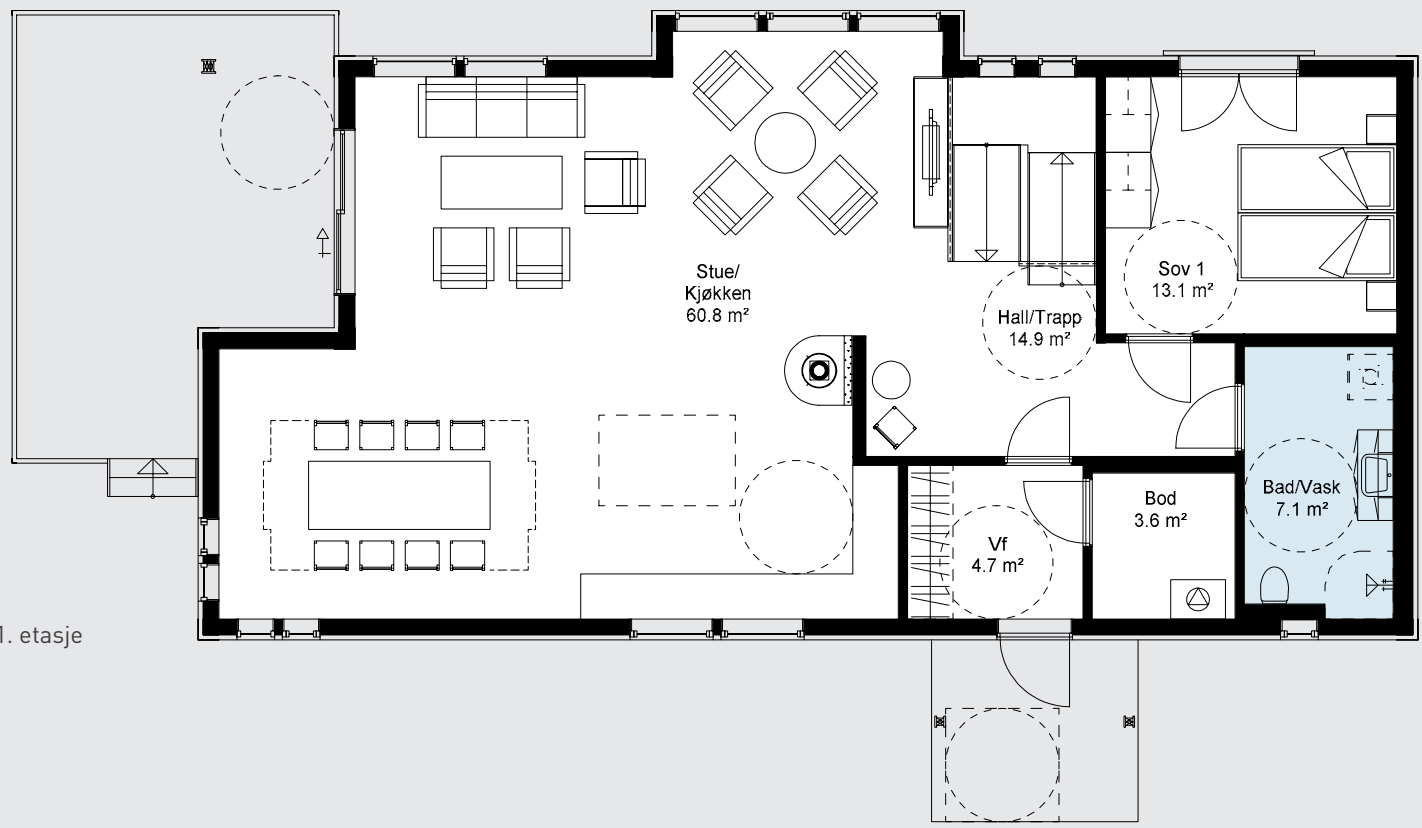

1. etasje

TAURUS med bileilighet



Hovedleilighet

BRA (Bruksareal)	146 m²
BYA (Bebygd areal)	146 m²
P-ROM (Boligareal)	135 m²
Ant. soverom	2

Bileilighet

BRA (Bruksareal)	62 m²
P-ROM (Boligareal)	56 m²
Ant. soverom	1

Energiklasse **B**

Like stort og spennende hus som Taurus, men i underetasjen er det en separat boenhet, egnet for utleie eller generasjonsbolig. Denne boenheten har overbygget inngang, vindfang med garderobe/lagringsplass, åpen stue/kjøkken, et romslig soverom, bad/vaskerom og en stor bod. Taurus med bileilighet er beregnet for skrå tomt.

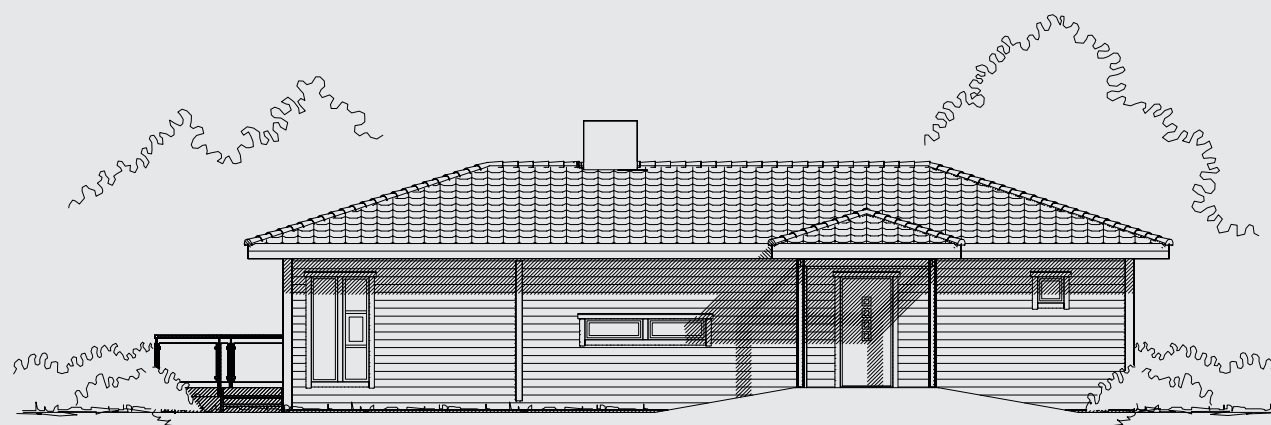

TAURUS med bileilighet

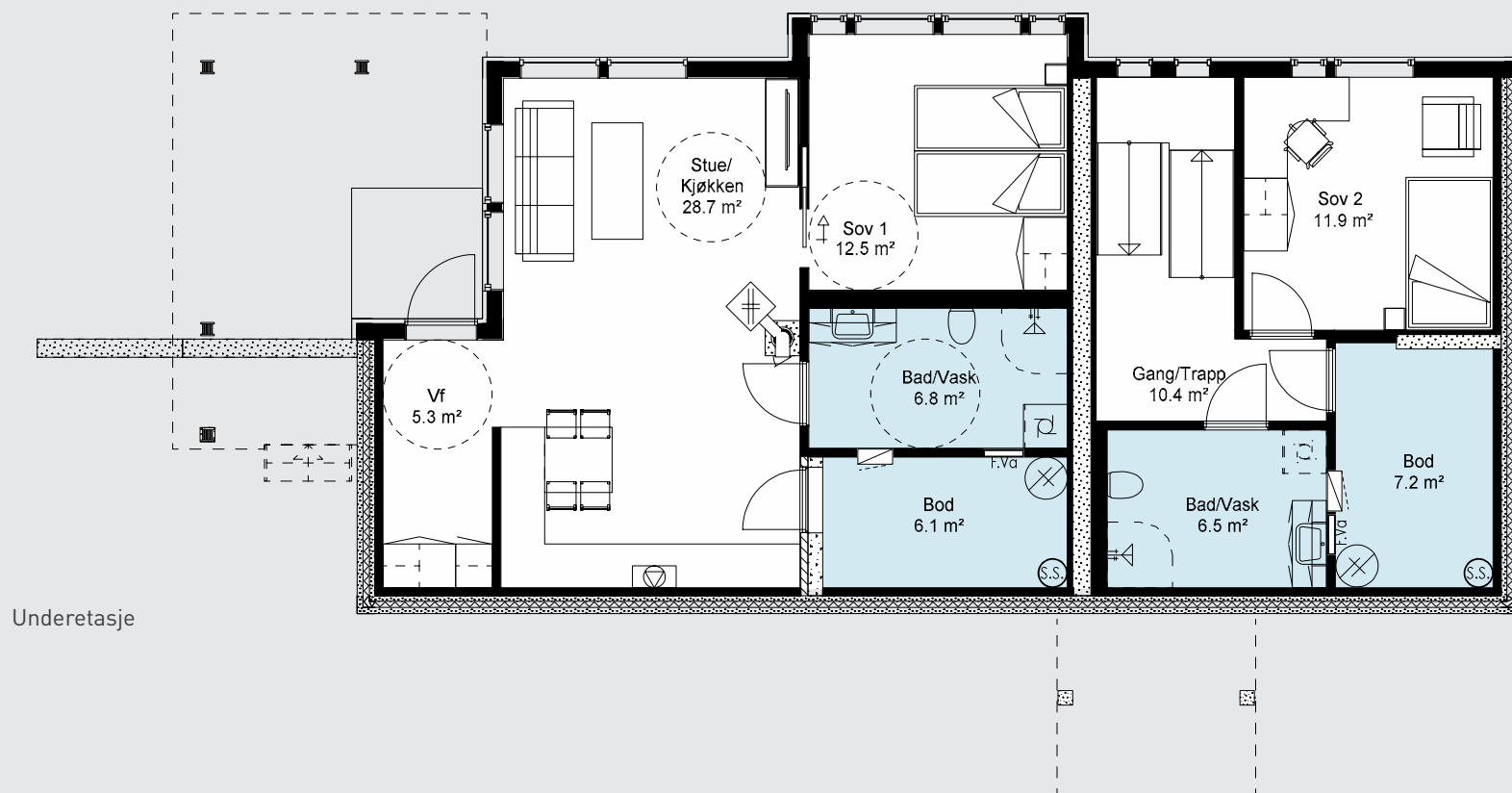

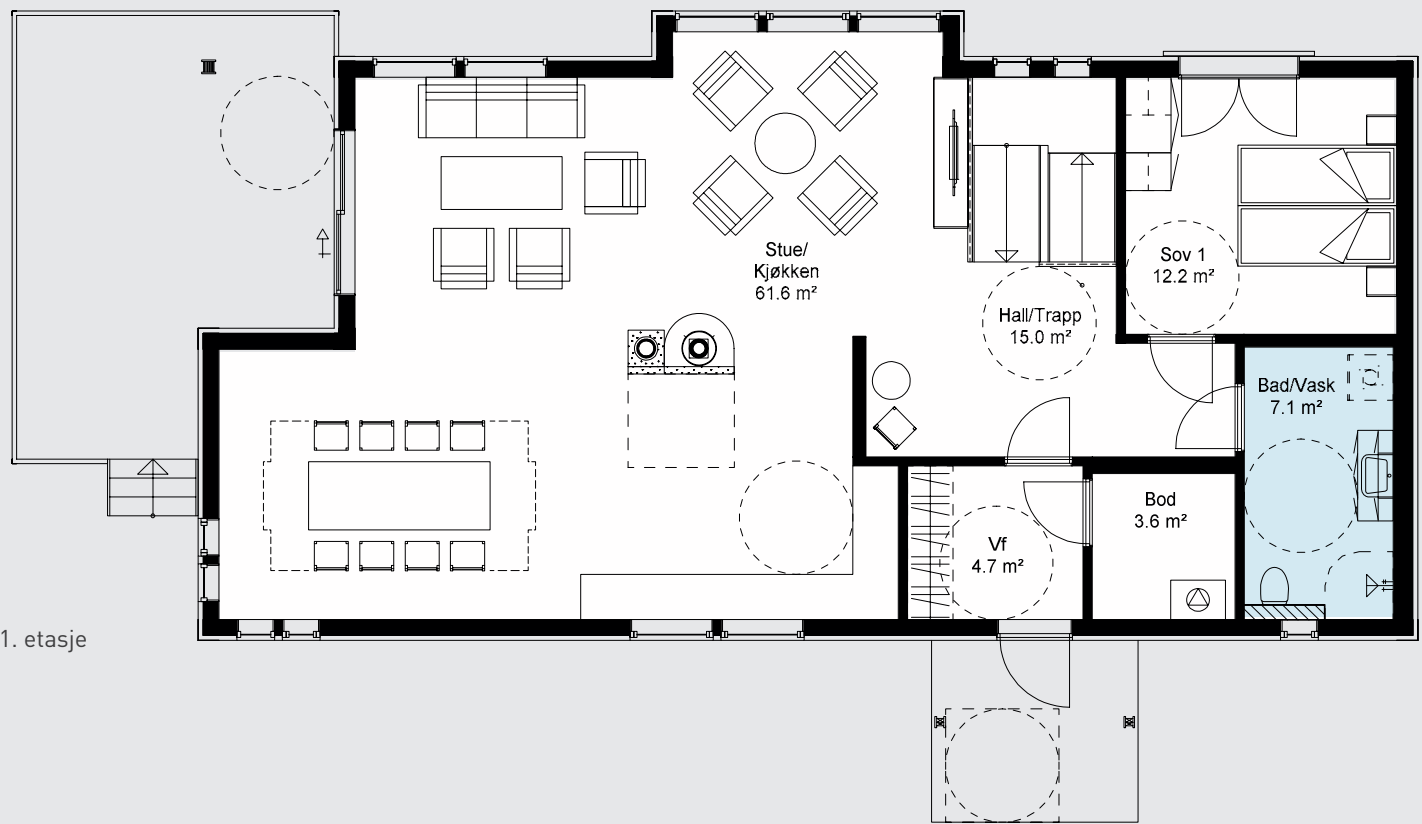

1. etasje

FAGERVIK



110

BRA (Bruksareal) **191 m²**
BYA (Bebygd areal) **218 m²**
P-ROM (Bøligareal) **188 m²**
Ant. soverom **3**

Energiklasse 

Et hus med planløsning som gir stor romfølelse. Et elegant inngangsparti fører deg fra vindfanget videre inn i en åpen stue- og kjøkkenløsning med mulighet for peisovn. Vaskerommet ligger i tilknytning til kjøkkenet, og har egen utgang. I den andre enden av huset er det TV-stue, tre soverom og to bad, hvor det ene badet er tilknyttet hovedsoverrommet, som også har walk-in closet. Fagervik er beregnet for flat tomt.

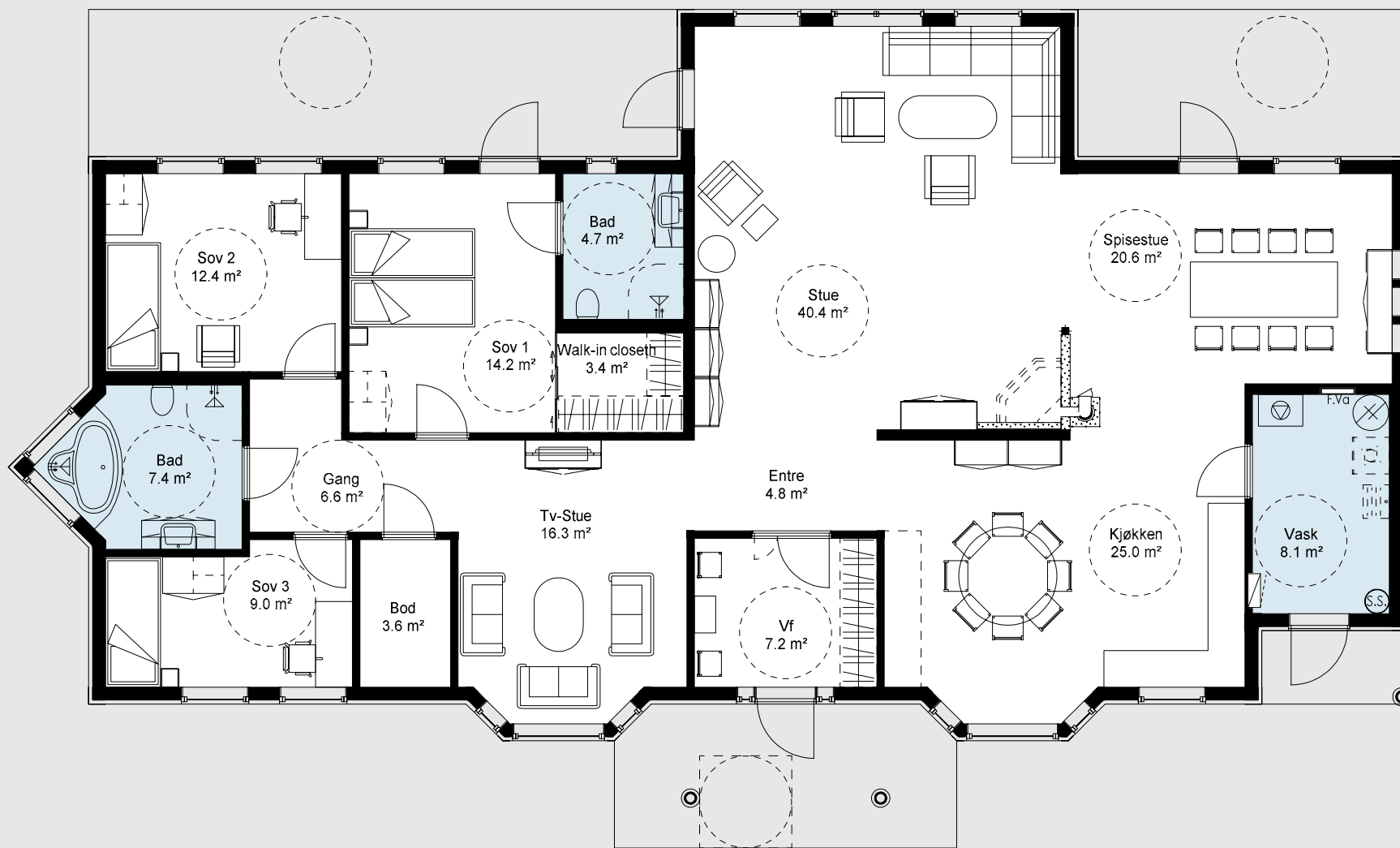

FAGERVIK med bileilighet

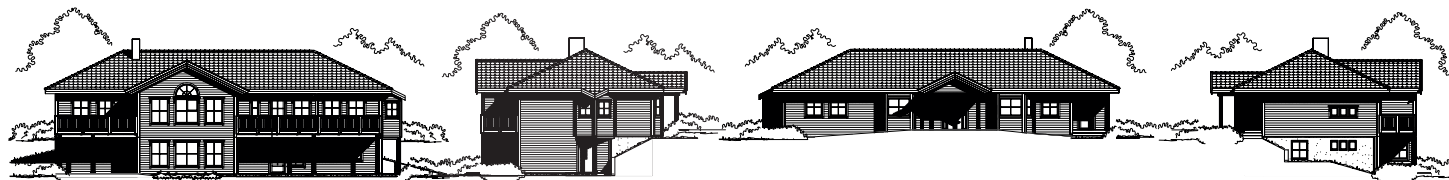

Hovedleilighet

BRA (Bruksareal)	266 m²
BYA (Bebygd areal)	219 m²
P-ROM (Boligareal)	253 m²
Ant. soverom	5

Bileilighet

BRA (Bruksareal)	104 m²
P-ROM (Boligareal)	90 m²
Ant. soverom	2

Energiklasse **B**

Like stort og innholdsrikt hus som Fagervik, men i underetasjen er det en separat boenhet, egnet for utleie eller generasjonsbolig. Den ene delen av underetasjen hører til hovedleiligheten, og inneholder to soverom, to bad, bod, sportsbod og en stor, romslig gang med utgang til hagen. Den separate leiligheten har overbygd inngangsparti, som fører inn til en entré med garderobeplass. Videre finnes et stort oppholdsrom med kjøkken, stue, to soverom, bad/vaskerom og to boder. Leiligheten har en overbygd, skjermet terrasse i forbindelse med inngangspartiet. Fagervik med bileilighet er beregnet for skrå tomt.

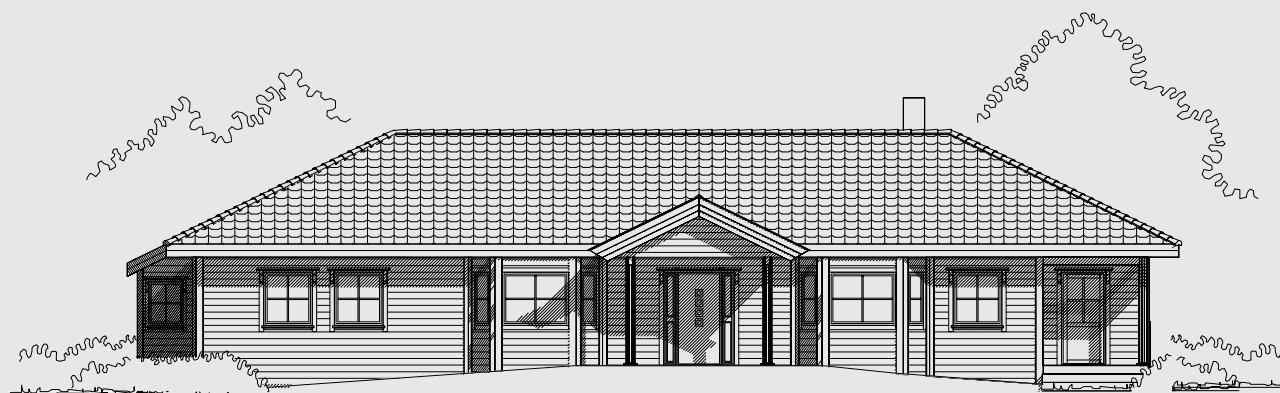

FAGERVIK med bileilighet

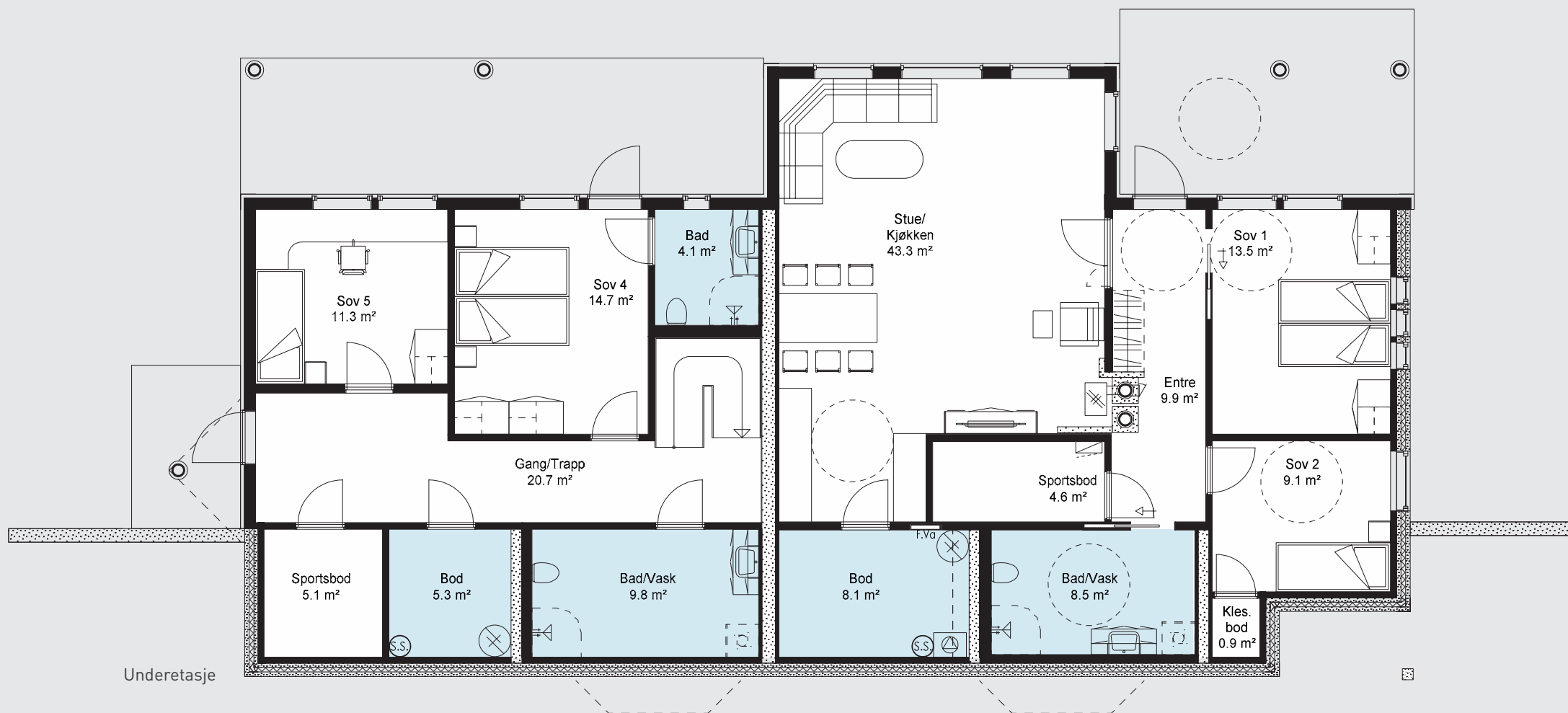

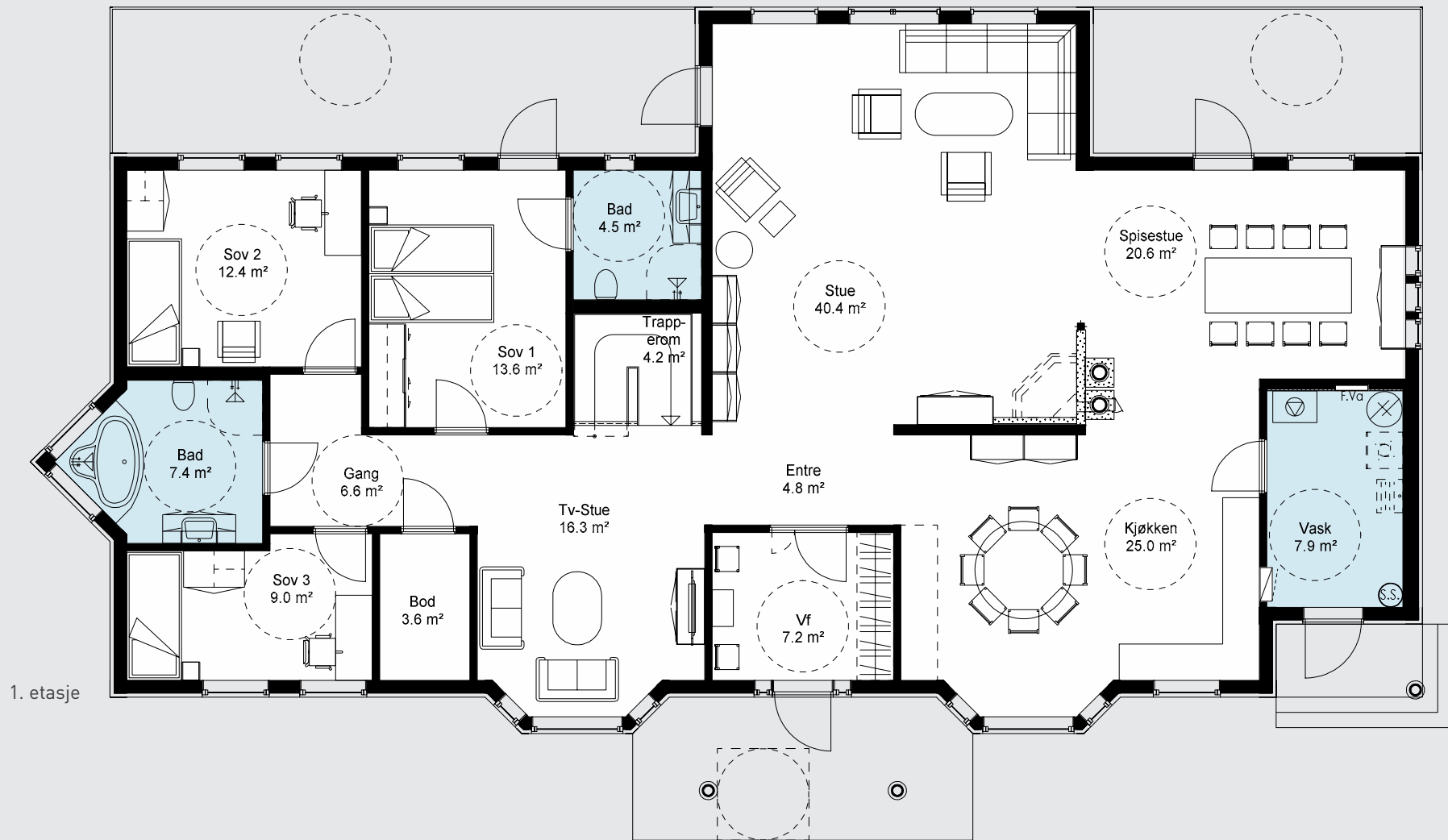

SVERRRESBORG



116

BRA (Bruksareal) **180 m²**
BYA (Bebygd areal) **123 m²**
P-ROM (Bøligareal) **173 m²**
Ant. soverom **3**

Energiklasse **B**

Et hus med en herskkelig fasade. Fra det overbygde inngangspartiet kommer du inn i en stor hall med trapp, bad/vaskerom og bod før du går videre inn i en åpen stue- og kjøkkenløsning. TV-stua kan gjøres om til soverom hvis du har mer behov for det. I andre etasje er det tre soverom, to bad, bod og stue med balkong. Sverresborg er beregnet for flat tomt.

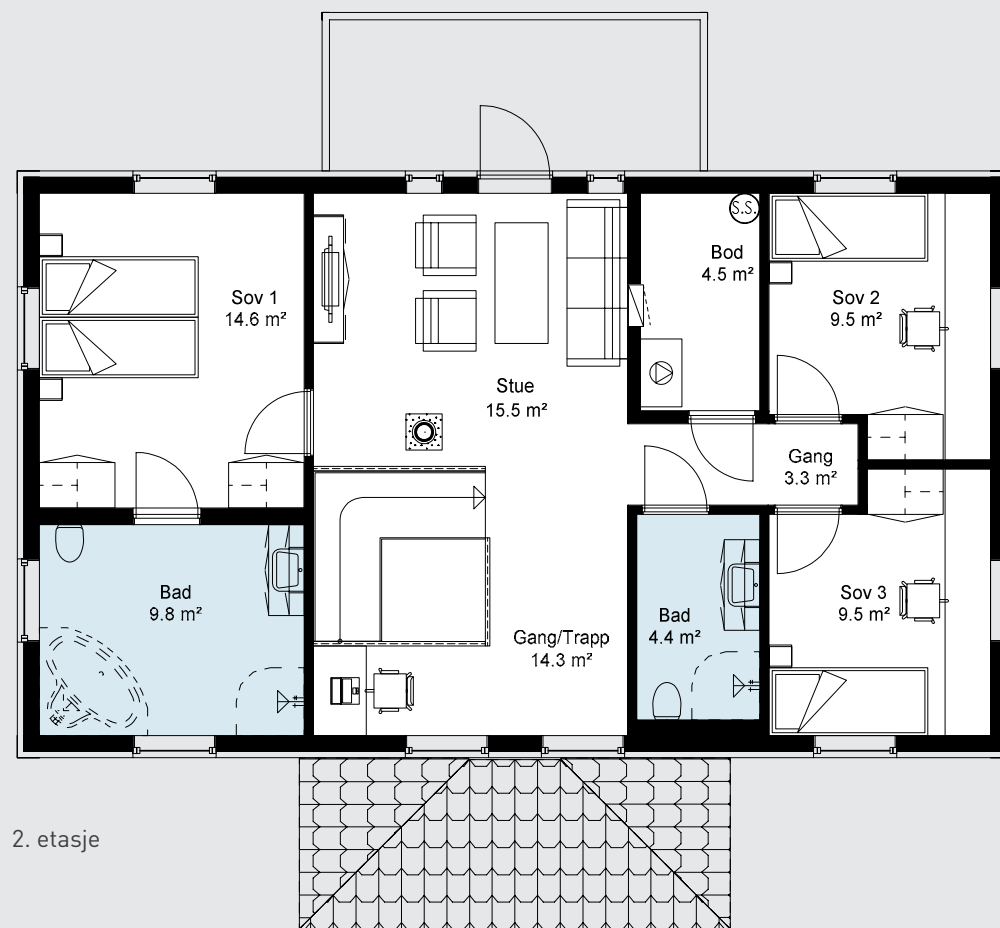
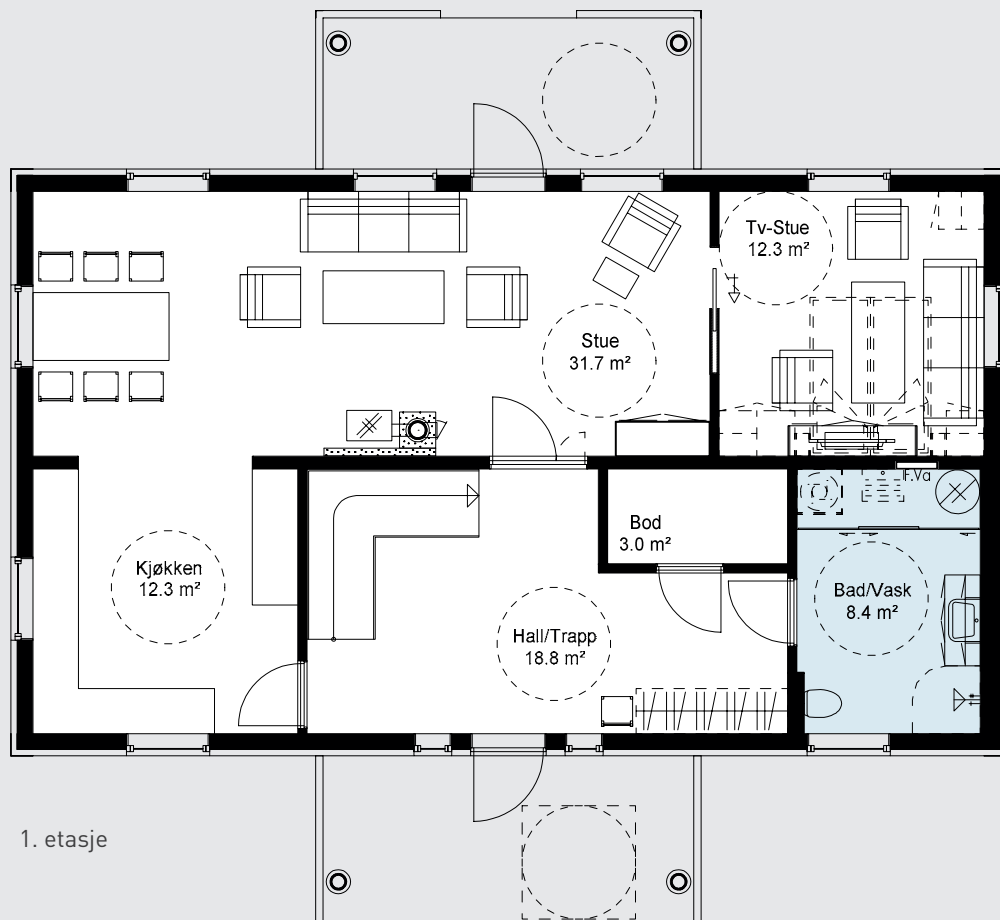

TRADISJONSRIKT PREG

Klassiske hus som kjennetegnes
av sjarmerende detaljer.

Tradisjonsrikt preg er for deg som ønsker
praktiske rom og et tidløst utseende.





HELGBØ

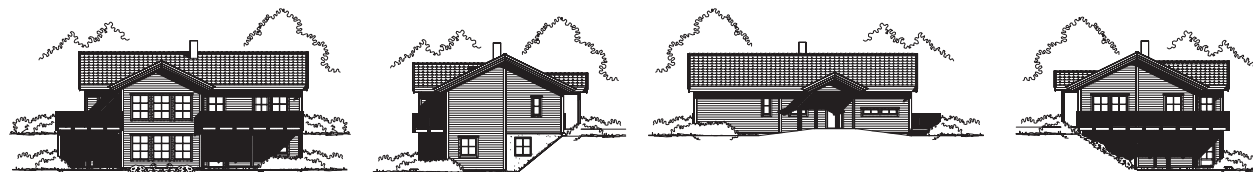

120

BRA (Bruksareal) 210 m²
BYA (Bebyggelseareal) 160 m²
P-ROM (Boligareal) 191 m²
Ant. soverom 4

Energiklasse  B

Huset gir mulighet for egen avdeling for familiens tenåringer. Underetasjen har to soverom, bad/vask, bod og en stor kjellerstue med utgang til overbygd terrasse. Sportsbod med egen inngang. Første etasje har en klassisk og praktisk planløsning med åpen stue mot kjøkken med utgang til balkong. Bad, bad/vask og to soverom hvor det ene har utgang til egen balkong. Helgbo er beregnet for skrå tomt.



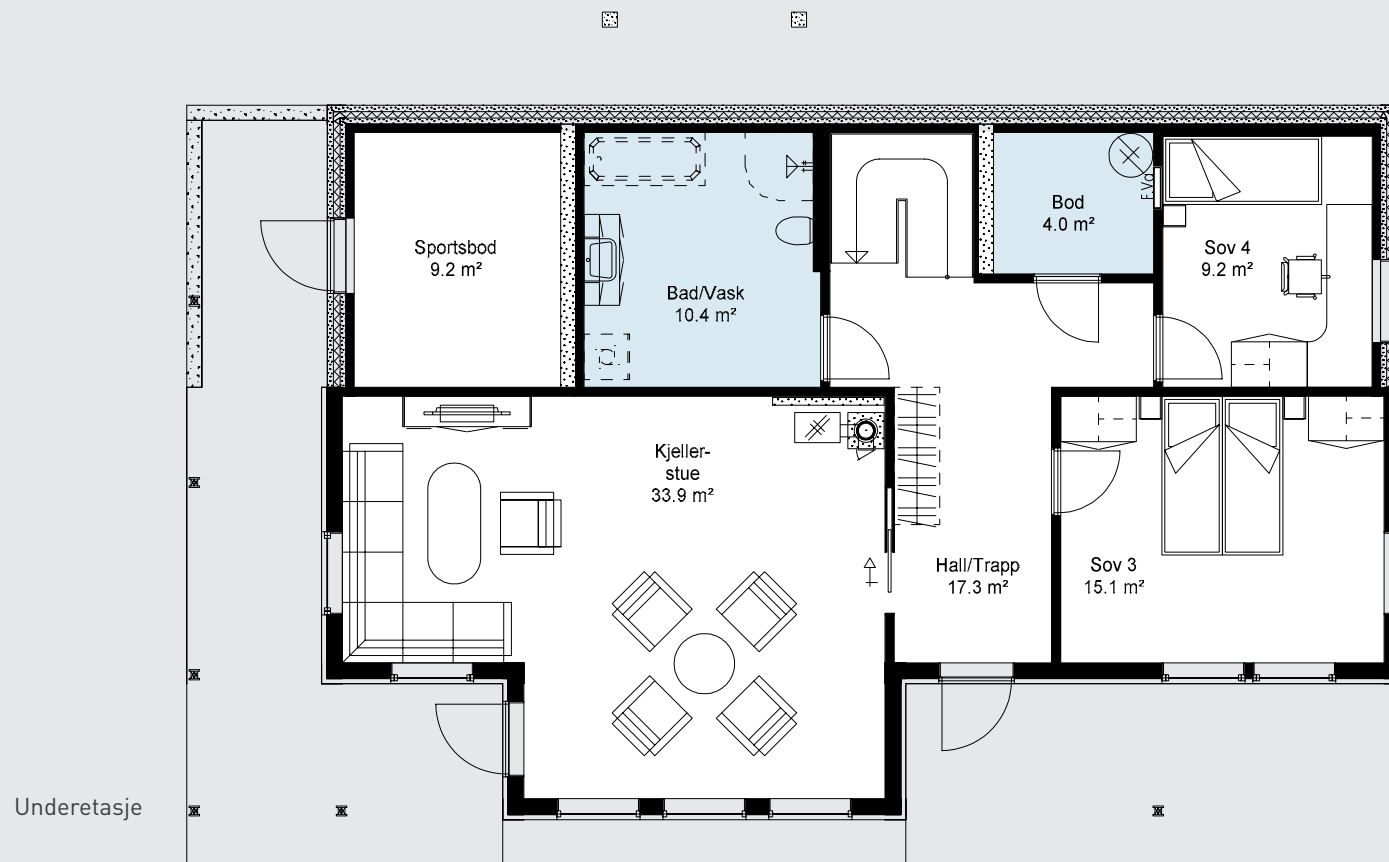

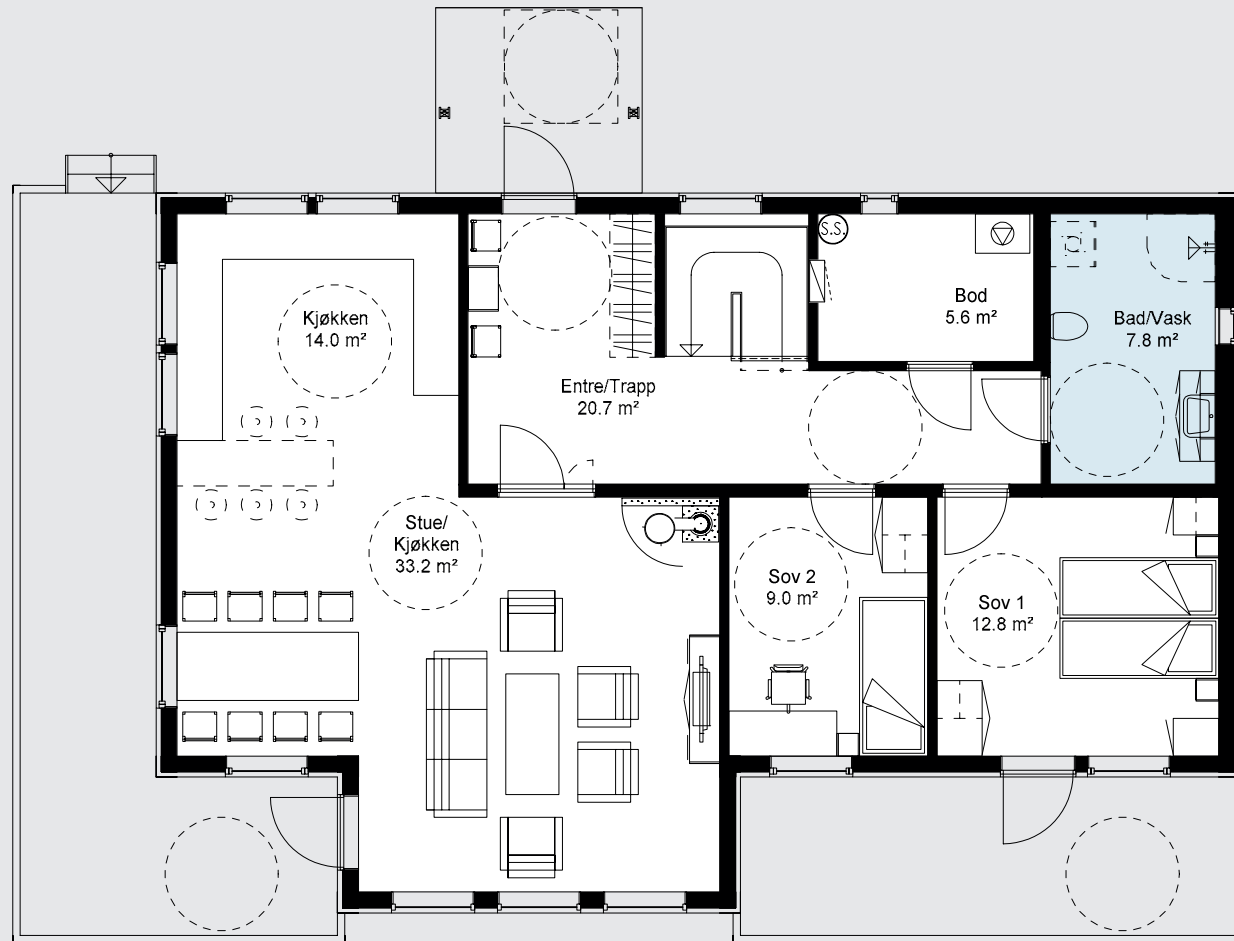

1. etasje

HELGBØ med bileilighet



Hovedleilighet

BRA (Bruksareal)	108 m²
BYA (Bebyggd areal)	148 m²
P-ROM (Boligareal)	104 m²
Ant. soverom	3

Bileilighet

BRA (Bruksareal)	103 m²
P-ROM (Boligareal)	93 m²
Ant. soverom	2

Energiklasse **B**

Dette huset er delt i to jevnstore boenheter med litt forskjellig planløsning. Førsteetasjen har en klassisk og praktisk planløsning med åpen stue mot et kjøkken som likevel ligger litt tilbaketrukket når man kommer inn i stua. Stua har utgang til balkong. Etasjen inneholder tre soverom, hvorav det ene har utgang til egen balkong. I tillegg kommer bad/vaskerom og bod. Underetasjen har egen overbygget inngang. Den fører inn til en entré med god plass for garderobe. En skyvedør leder videre til en stor stue, med åpen løsning til kjøkkenet. Videre følger to soverom, et bad/vaskerom og en bod. I tillegg kommer en god sportsbod som har inngang utenfra. Helgbo med bileilighet er egnet for skrå tomt.

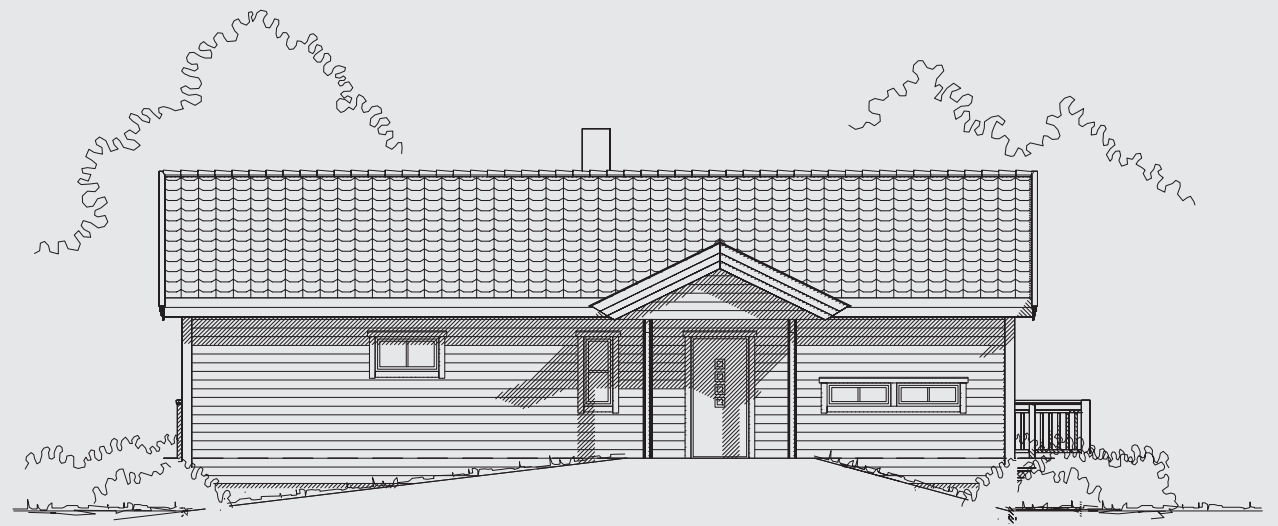

HELGBØ med bileilighet

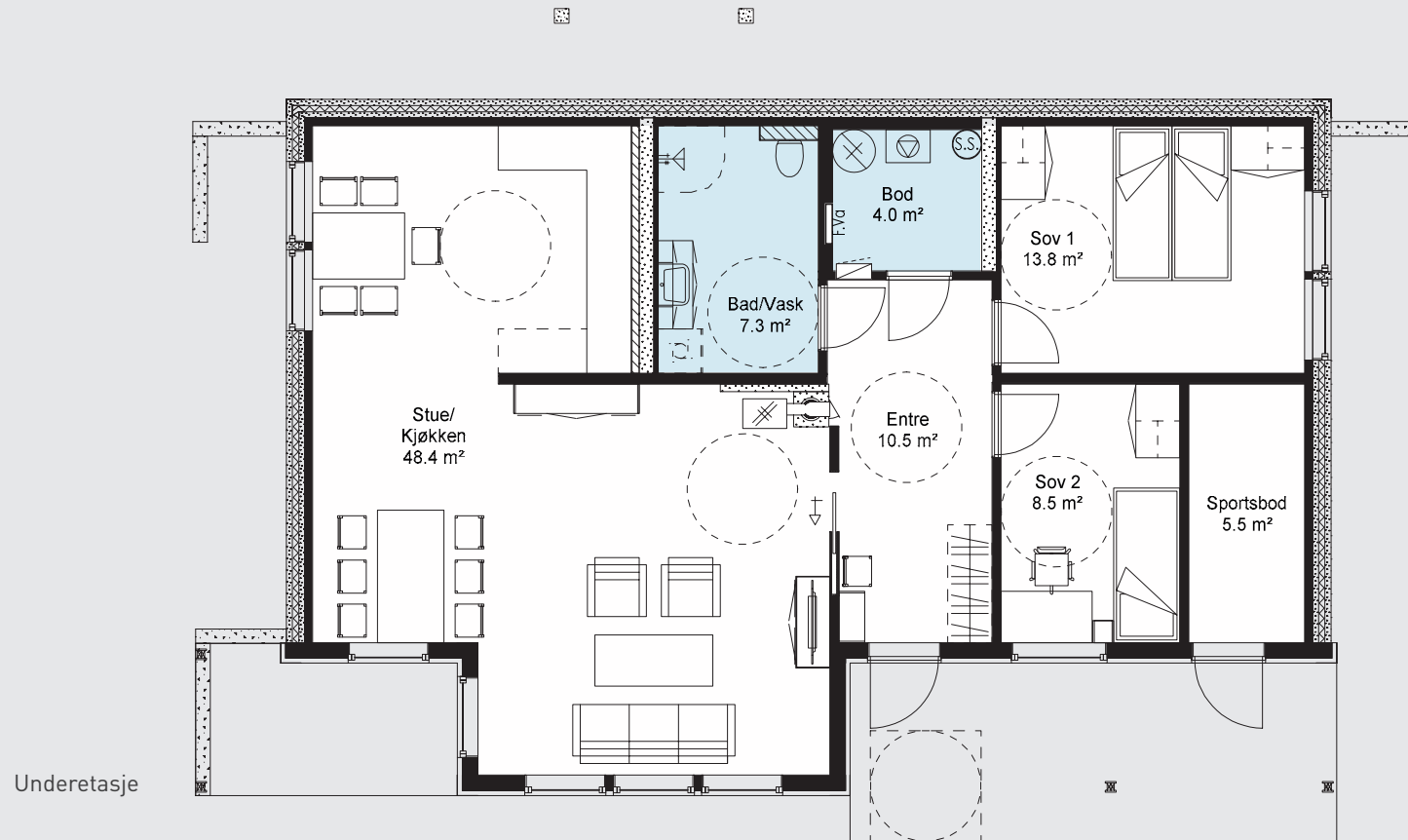

1. etasje



VESTLI



128

BRA (Bruksareal) 210 m²
BYA (Bebyggd areal) 177 m²
P-ROM (Bøligareal) 162 m²
Ant. soverom 4

Energiklasse 

Huset gir deg mulighet til å gå tørrskodd fra garasjen og inn i huset. Underetasjen inneholder vindfang, hall, to soverom, vaskerom, bad, bod og kjellerstue. I førsteetasjen er det to soverom, bad og en åpen kjøkken- og stueløsning. Fra stua er det utgang til en overbygget balkong. Vestli er beregnet for skrå tomt.

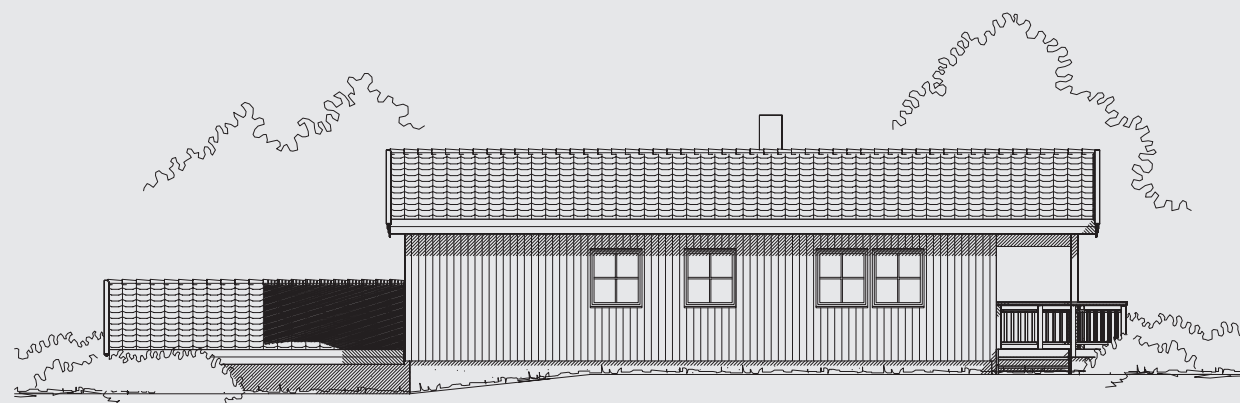

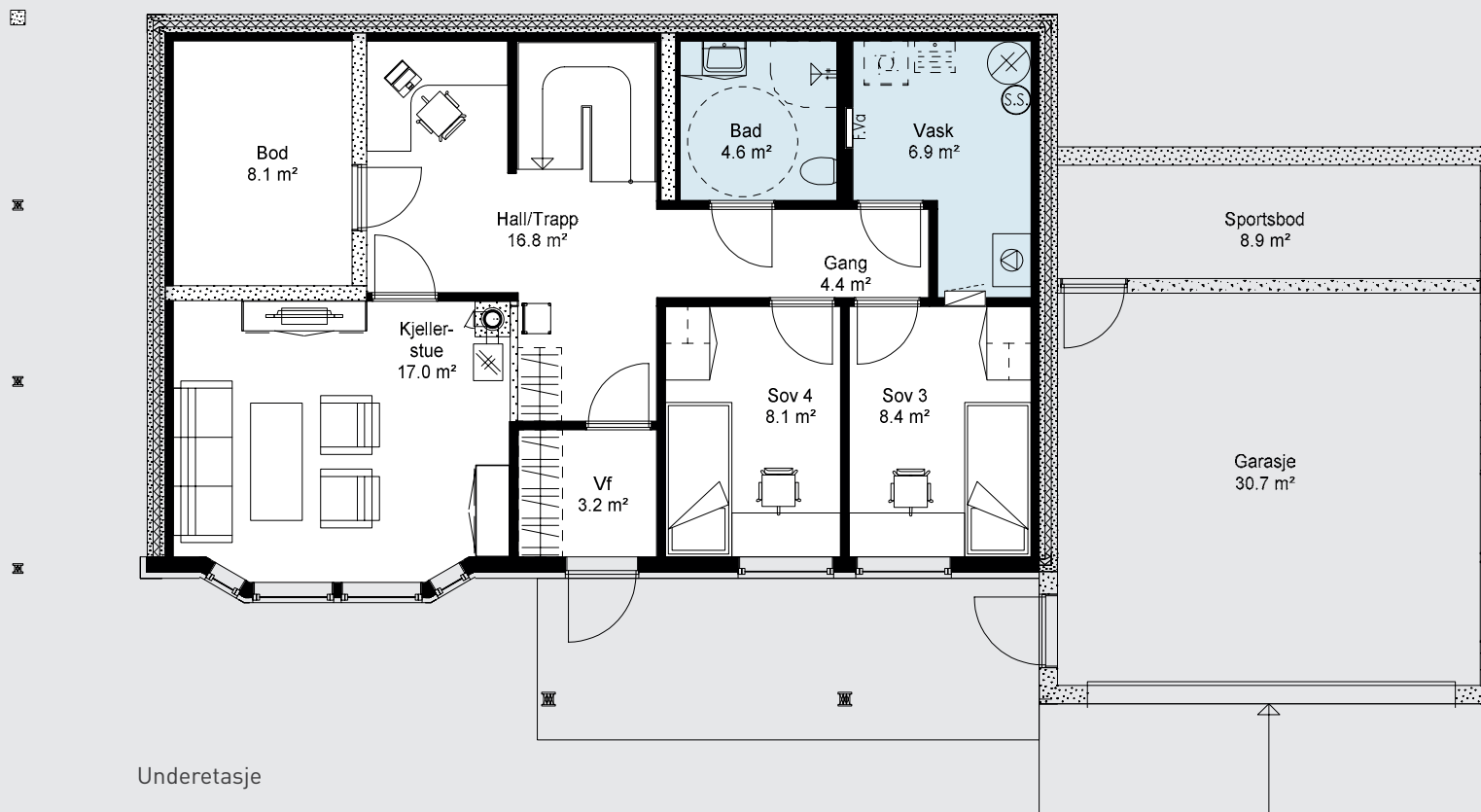

Underetasje

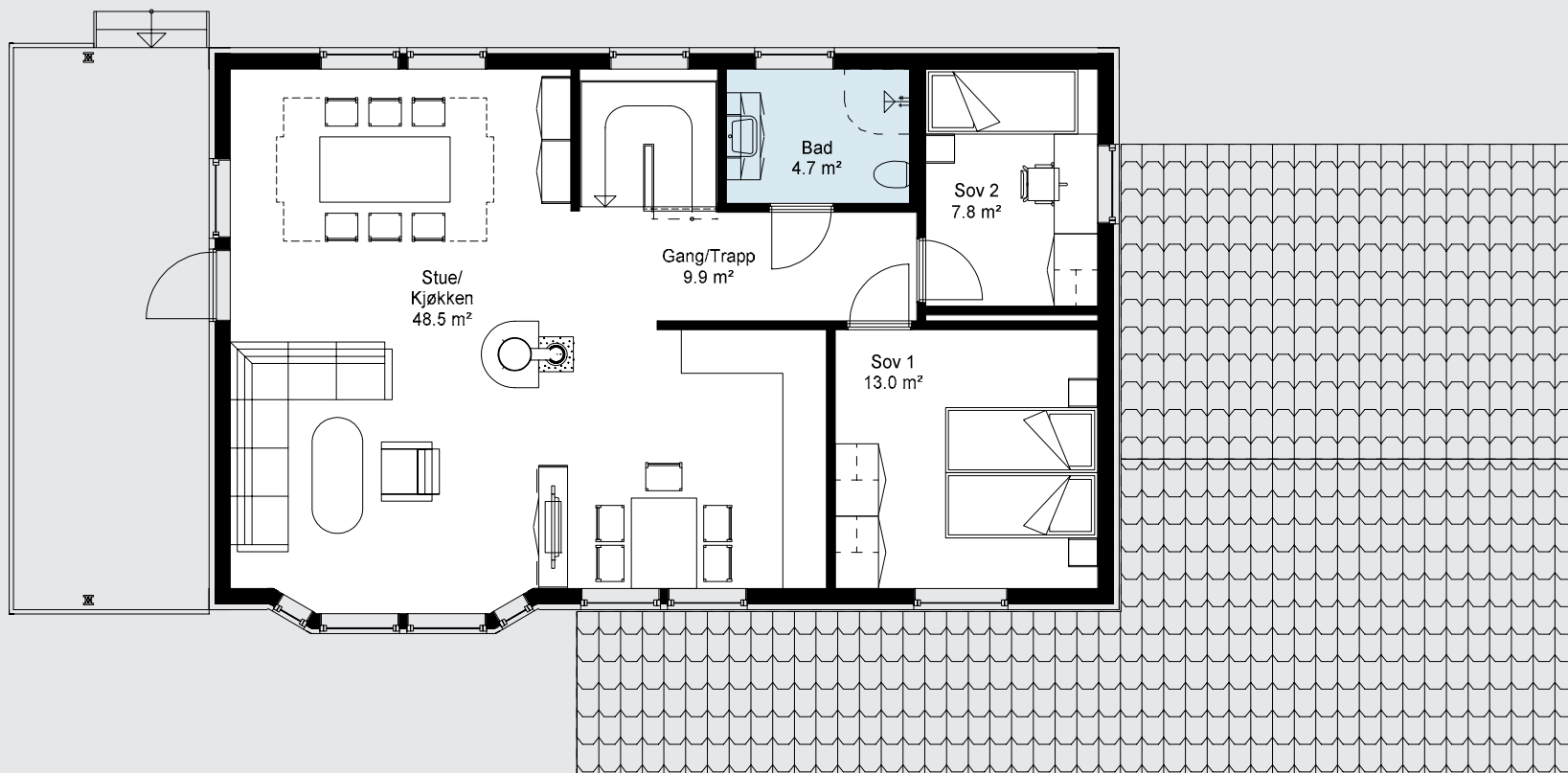

1. etasje

OPUS



132

BRA (Bruksareal) 178 m²
BYA (Bebygd areal) 135 m²
P-ROM (Boligareal) 164 m²
Ant. soverom 4

Energiklasse  B

Huset har en spennende form, og med sine balkonger gir det deg flere uteplasser. Inngangen er i førsteetasjen som har en romslig entré med trapp og tilgang til soverom og bad/vaskerom. Videre går du inn i en stort allrom med stue og kjøkken med tilgang til bod. Underetasjen har tre soverom, kjellerstue, bad, gang, bod og sportsbod.

Opus er beregnet for skrå tomt.

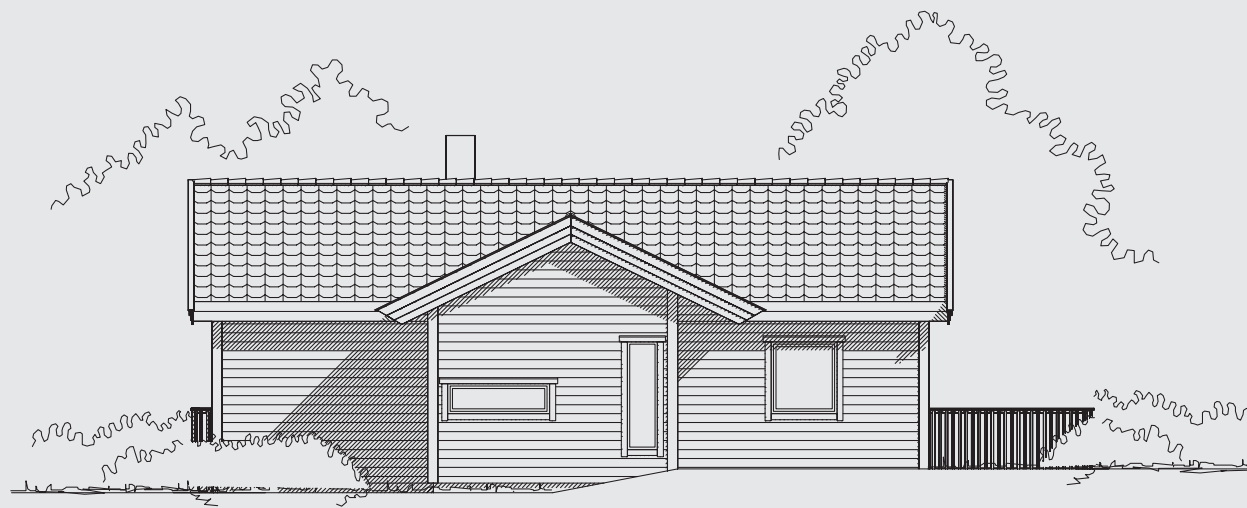



Underetasje

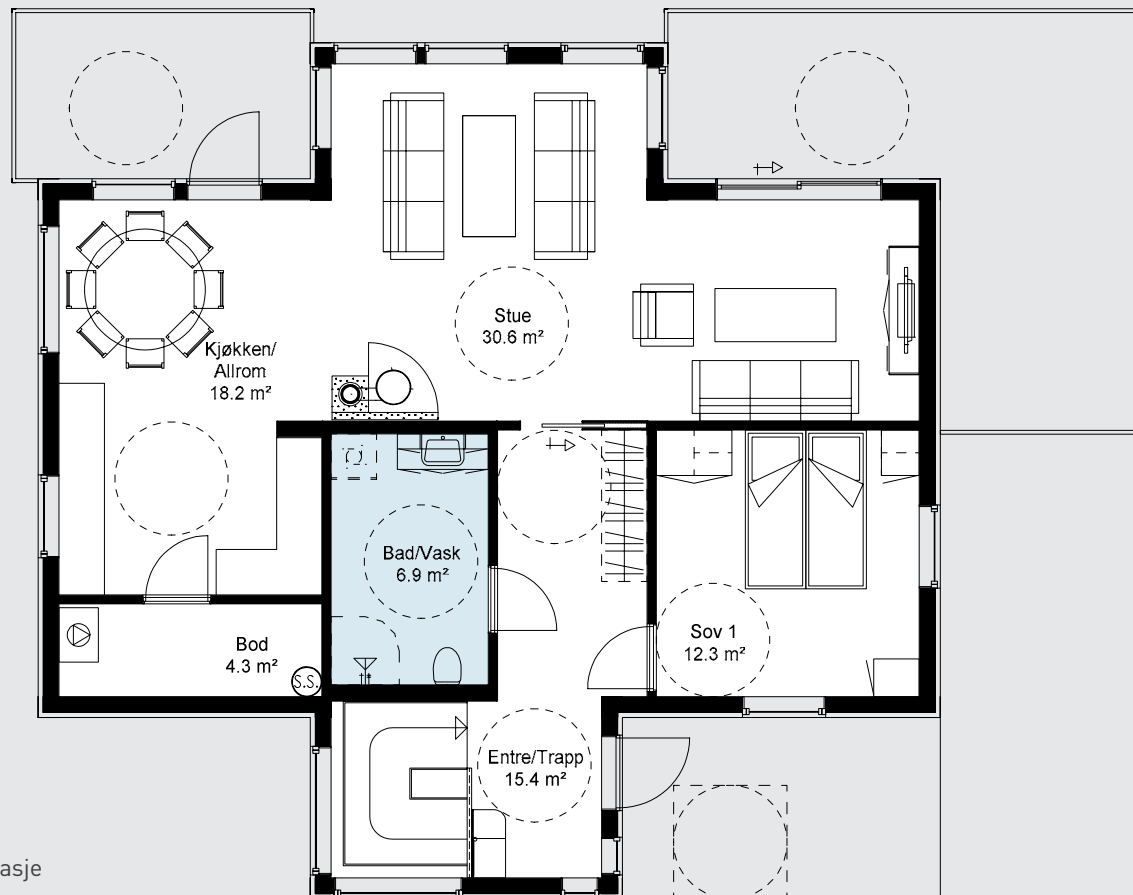

1. etasje

SOLBRIS



136

BRA (Bruksareal) 170 m²
BYA (Bebyggd areal) 124 m²
P-ROM (Boligareal) 155 m²
Ant. soverom 3

Energiklasse 

Et hus med gode planløsninger. Du kommer inn via et overbygd inngangsparti med sportsbod til en romslig entré med tilhørende bod og bad/vaskerom. Videre kommer du inn til kjøkkenet og en stor vinkelstue, der du eventuelt kan gjøre om den innerste delen til soverom. I andre etasje er det bad, bod, tre soverom og loftstue med balkong. Solbris er beregnet for flat tomt.





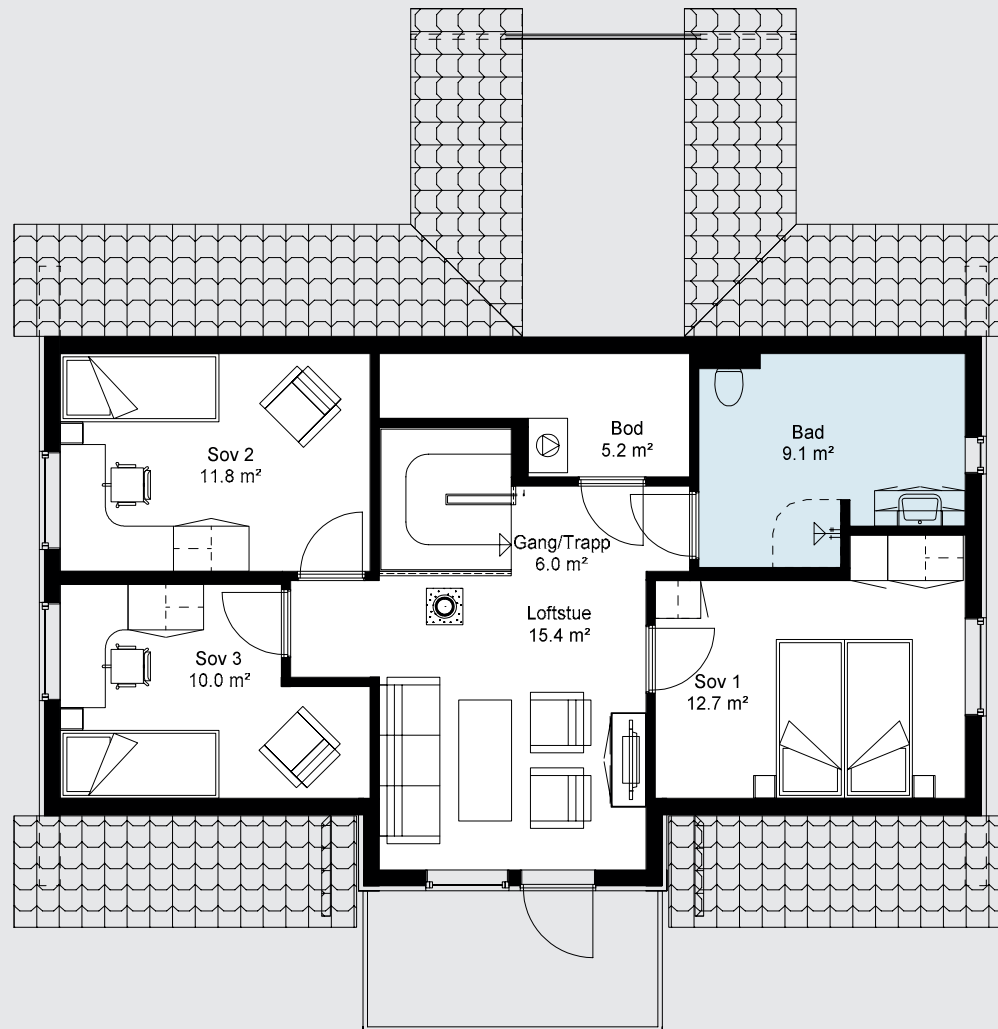

2. etasje

RØNNINGEN

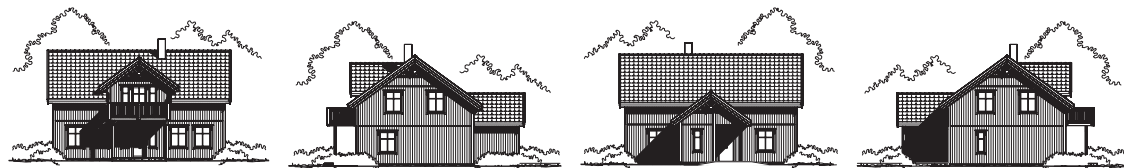

140

BRA (Bruksareal) **153 m²**
BYA (Bebyggd areal) **108 m²**
P-ROM (Boligareal) **140 m²**
Ant. soverom **3**

Energiklasse 

Huset har en god og komplett planløsning. Fra det overbygde inngangspartiet går du inn i en romslig entré med bod og bad/vaskerom. Videre kommer du inn til kjøkken og vinkelstue, der du eventuelt kan gjøre den innerste delen til soverom. Taket i andre etasje er løftet slik at arealet på de tre soverommene, loftstua, boden og badet er utnyttet maksimalt. Loftstua har utgang til balkong. Rønningen er beregnet for flat tomt.

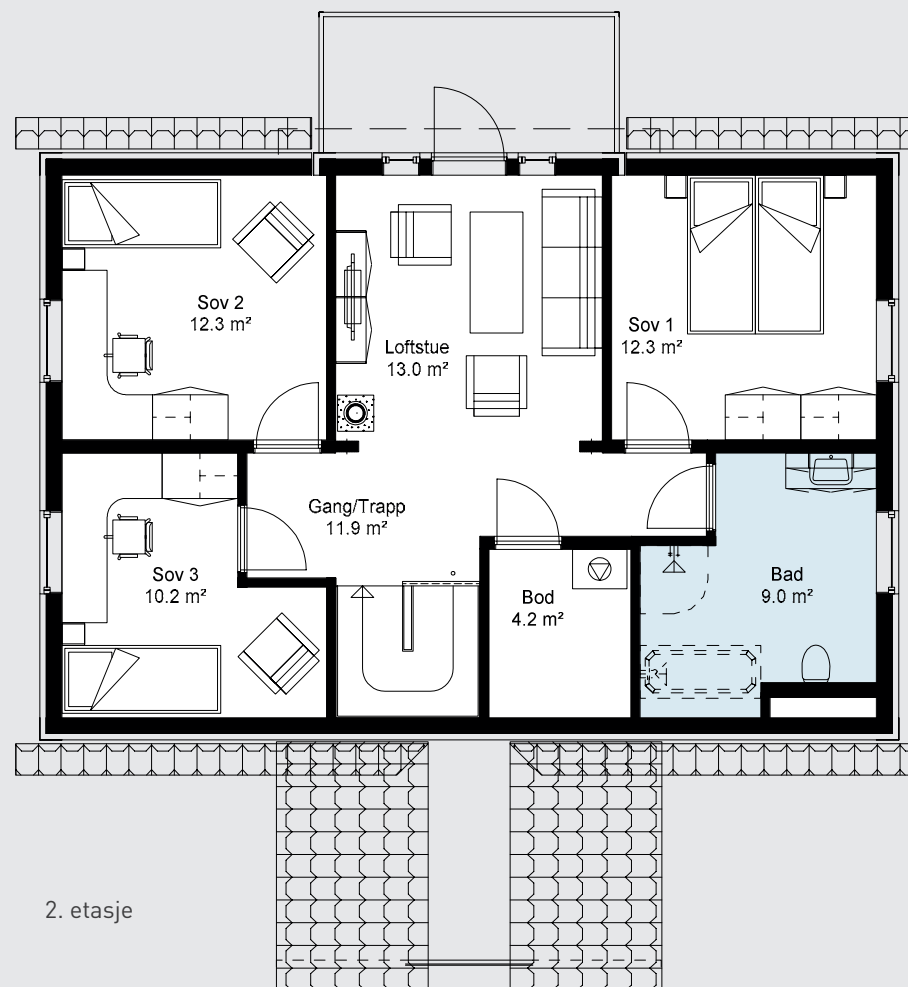
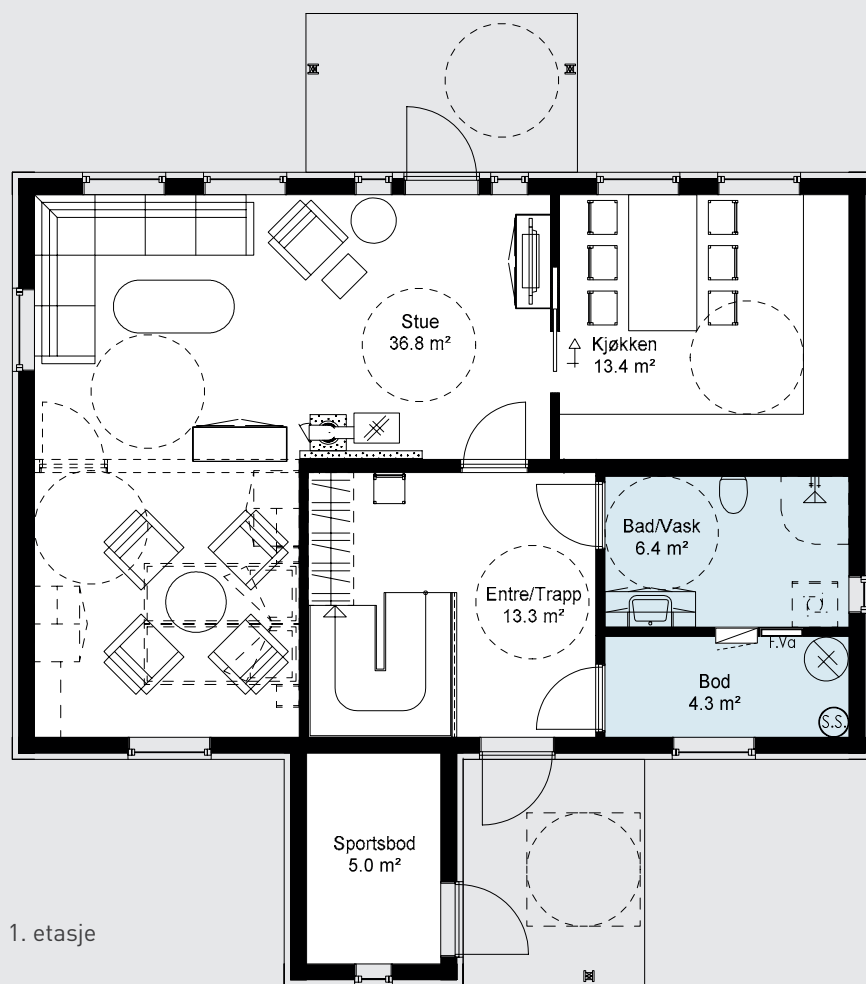

SOLENG



142

BRA (Bruksareal) 149 m²
BYA (Bebyggd areal) 104 m²
P-ROM (Boligareal) 140 m²
Ant. soverom 3

Energiklasse  B

Huset har en meget praktisk planløsning. Fra den overbygde inngangen kommer du inn til en stor entré med god garderobeplass, bad og bod. Videre går du inn til kjøkken og vinkelstue, der du eventuelt kan gjøre den innerste delen til soverom. I andre etasje finnes loftstue med balkong, bad og tre soverom, hvor hovedsoverommet har tilknyttet en bod som du eventuelt kan benytte som walk-in closet. Soleng er beregnet for flat tomt.

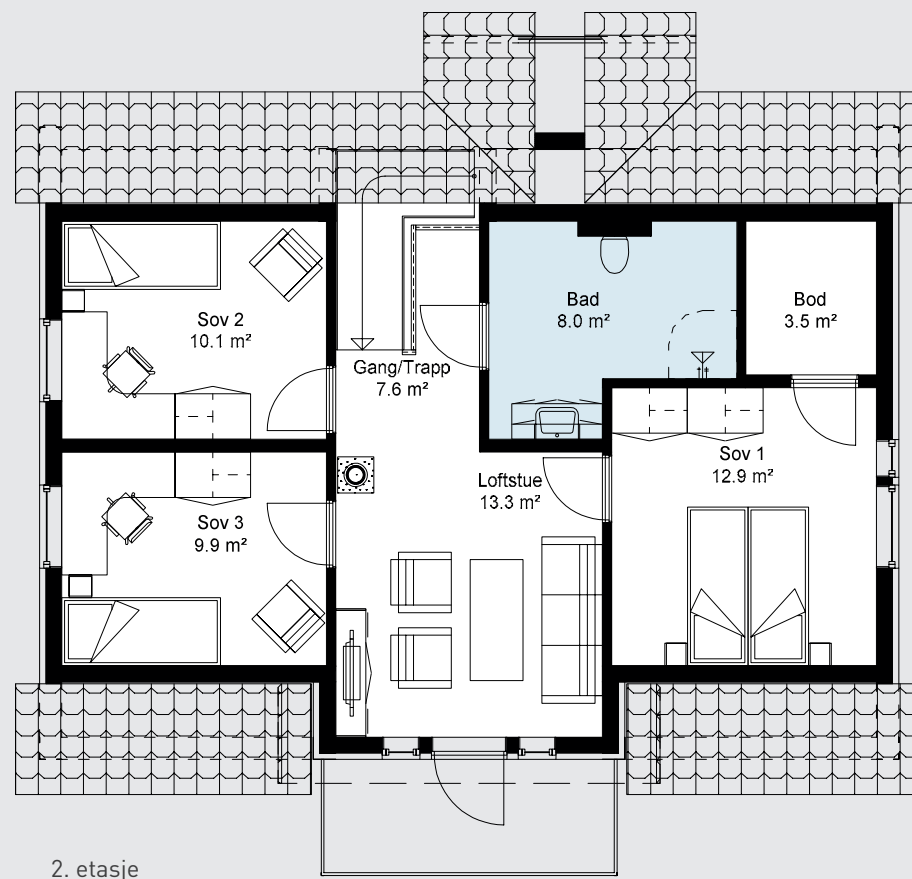
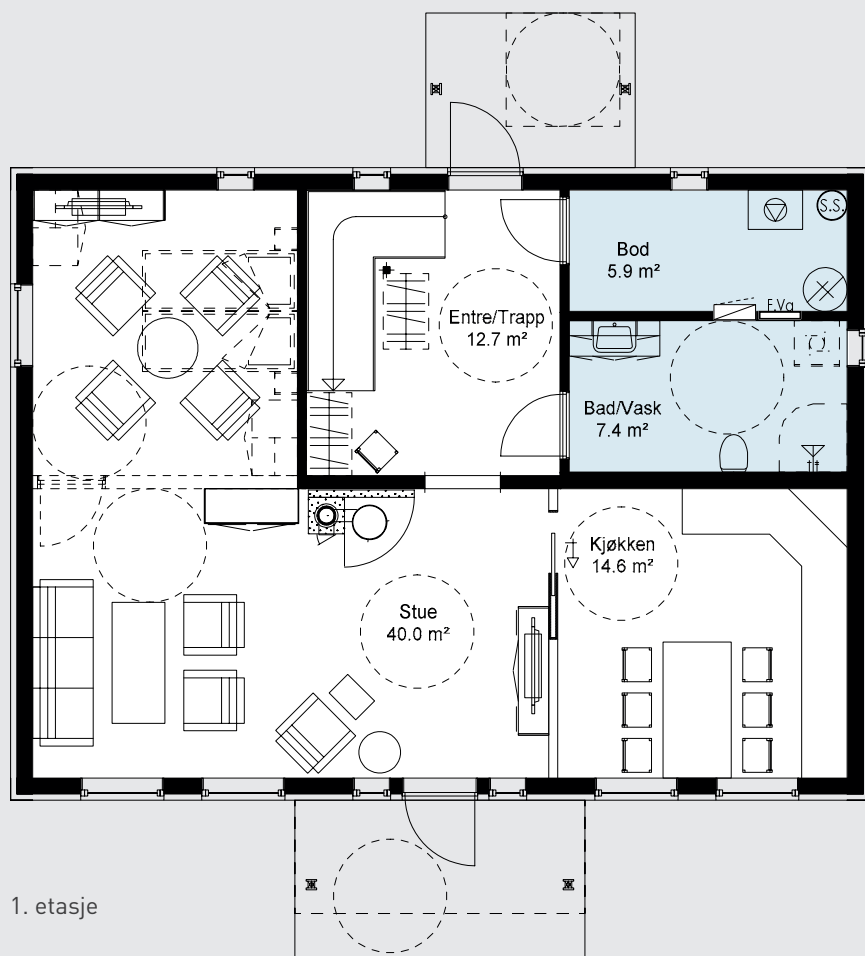

SOLBAKKEN



144

BRA (Bruksareal) 142 m²
BYA (Bebyggd areal) 130 m²
P-ROM (Boligareal) 133 m²
Ant. soverom 3

Energiklasse  B

Huset har et særegent preg med sin "Boston-valm". Fra vindfanget er det dør inn til en stor bod på den ene siden og wc på den andre. Ellers i første etasje er det to sove-rom, bad/vaskerom, kjøkken og stue med karnapp. Fra stua går du rett ut til en overbygget terrasse. I andreetasjen er det soverom, kott, bod og stue med luftbalkong. Solbakken er beregnet for flat tomt.

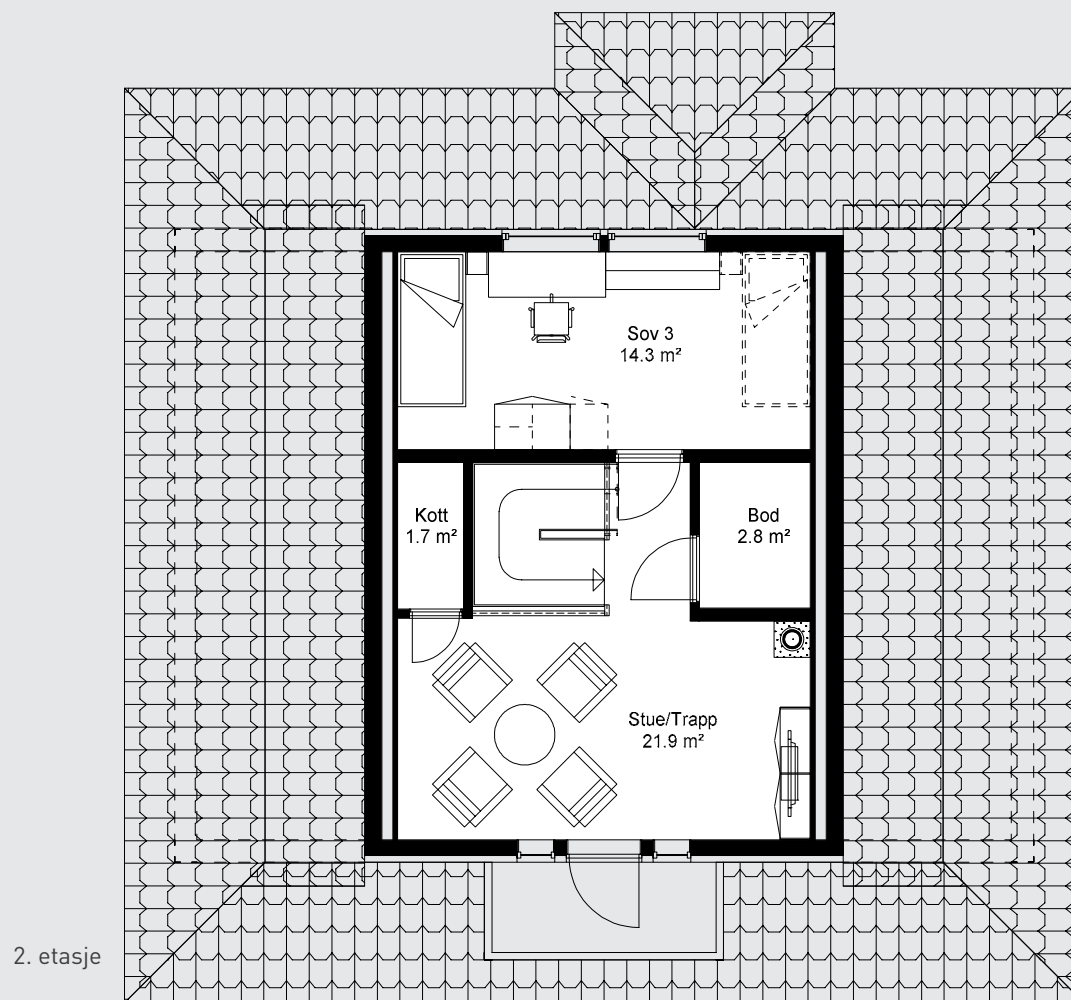
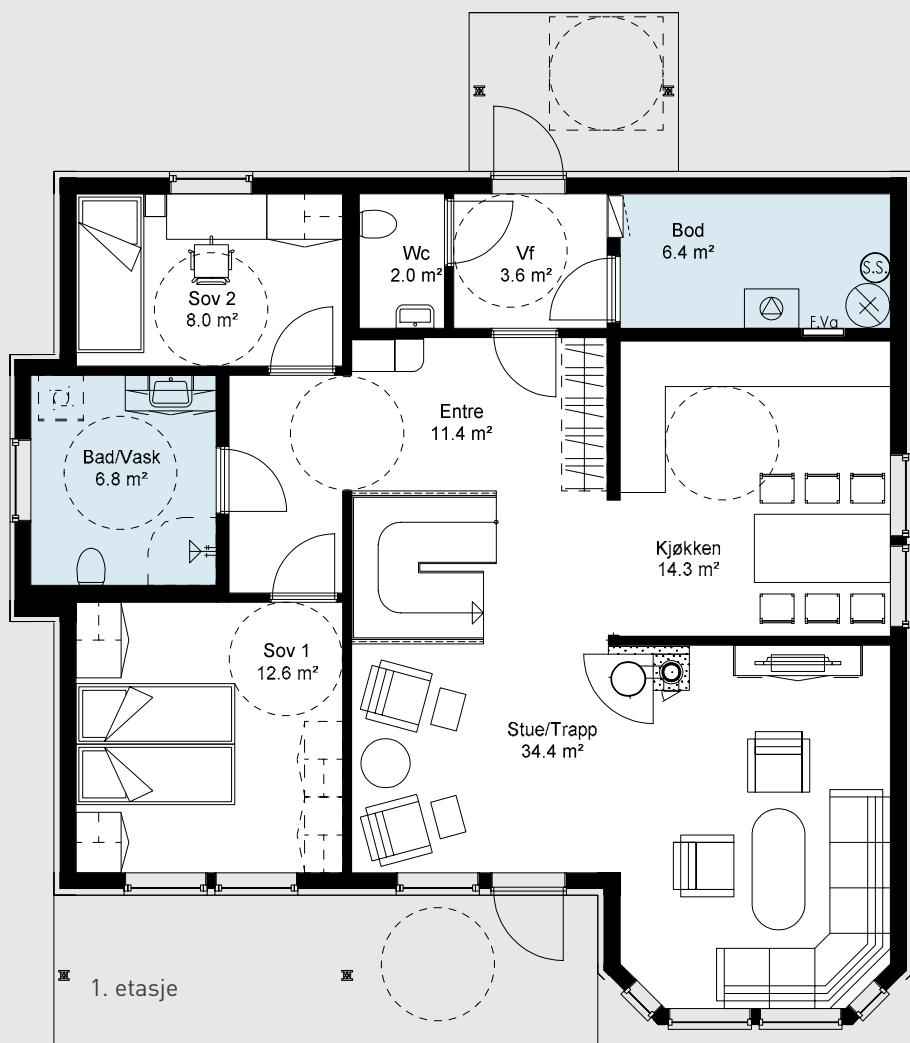

SOLSTAD



146

BRA (Bruksareal) 133 m²
BYA (Bebyggd areal) 164 m²
P-ROM (Boligareal) 120 m²
Ant. soverom 3

Energiklasse  B

Et hus med kompakt planløsning godt egnet for småbarnsfamilier. Fra det overbygde inngangspartiet går du inn i entreen med tilknyttet wc. Videre kommer du inn i en stor og åpen stue-/kjøkkenløsning. Fra stua går du ut til uteplassen, som takket være husets vinkel- fasong blir en skjermet terrasse. Ellers består huset av tre soverom, bad/vaskerom og bod. Solstad er beregnet for flat tomt.



FURBERG



148

BRA (Bruksareal) 127 m²
BYA (Bebyggd areal) 164 m²
P-ROM (Boligareal) 119 m²
Ant. soverom 3

Energiklasse  B

Huset har en svært praktisk planløsning. Inngangspartiet er overbygd og vindfanget har god garderobe plass. Videre inn i huset er det en gang som til den ene siden fører til tre soverom, bad, vaskerom og bod, mens en åpen stue- og kjøkkenløsning ligger i den andre delen av huset. Med muligheter for peisovn midt i rommet og karnapp som gir mye lys, blir den åpne stue- og kjøkkenløsningen et veldig koselig rom. Huset har delvis overbygget terrasse. Furberg er beregnet for flat tomt.

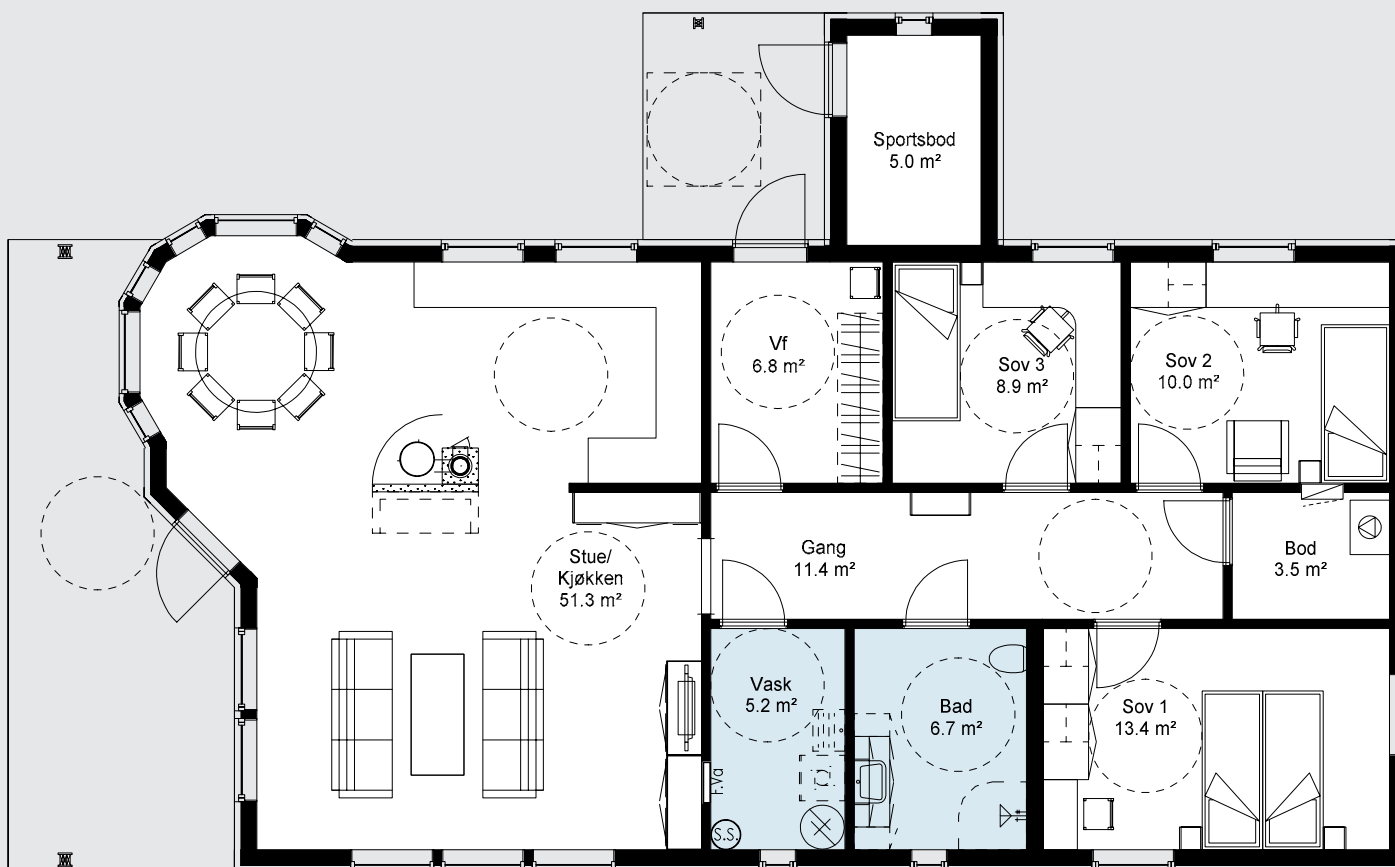

STRANDHEIM

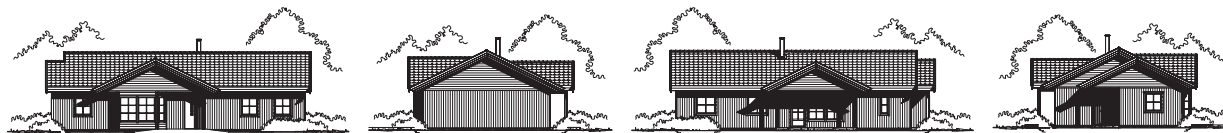

150

BRA (Bruksareal) 123 m²
BYA (Bebyggd areal) 148 m²
P-ROM (Boligareal) 117 m²
Ant. soverom 3

Energiklasse  B

Huset har en meget praktisk planløsning. Inngangspartiet er overbygd og innenfor vindfanget er det wc. Stua utnytter hele husets bredde og gir mye lys gjennom store vindusflater på begge sider av huset. Kjøkkenet ligger i tilknytning til stua, og har skyvedør inn til vaske-rommet, som igjen har utgang med overbygg. I den andre enden av huset ligger tre soverom og bad. Huset har delvis overbygget terrasse. Strandheim er beregnet for flat tomt.

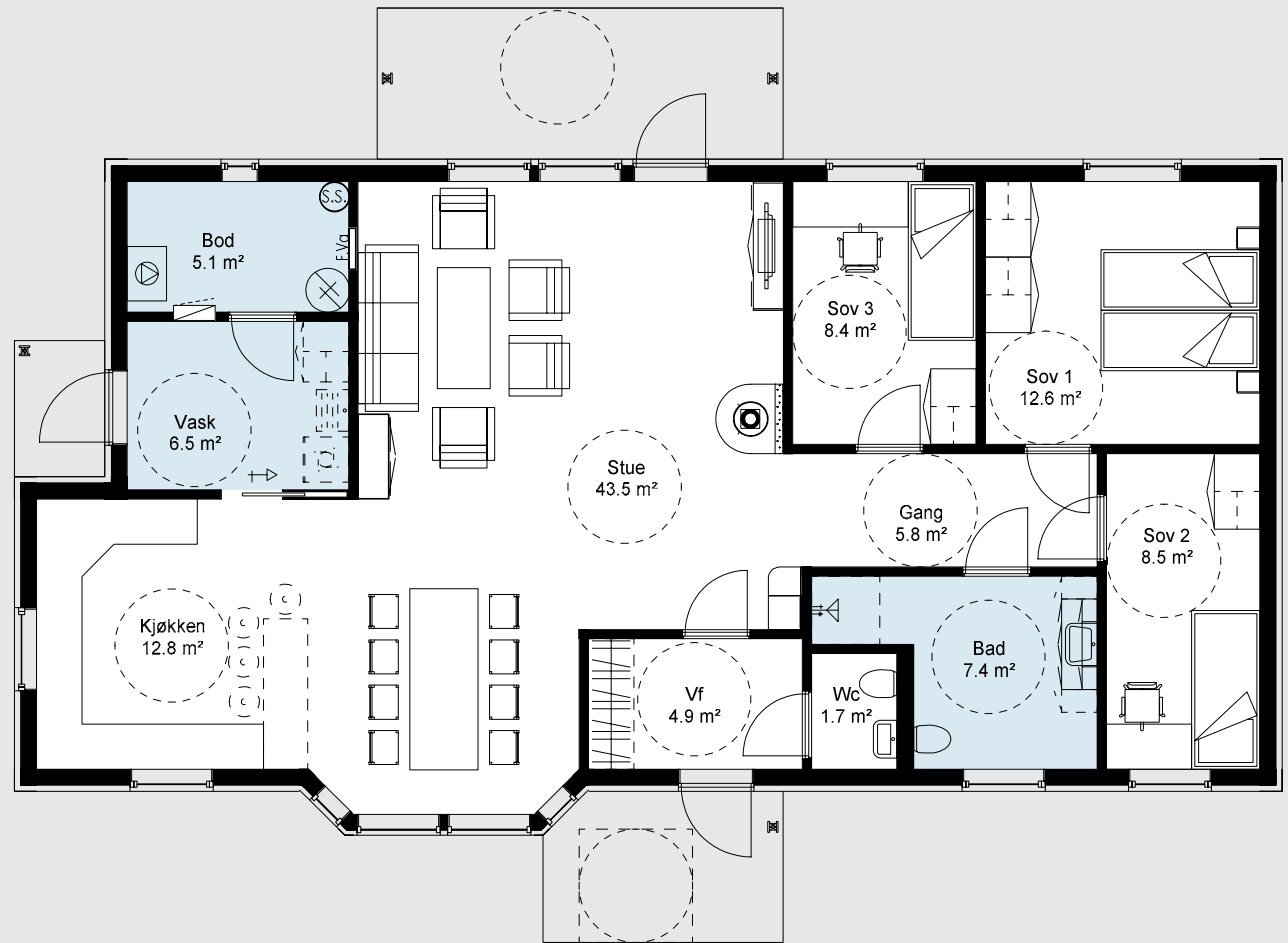

MORILD

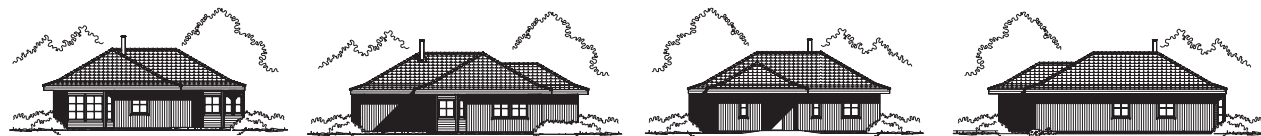

152

BRA (Bruksareal) 121 m²
BYA (Bebyggd areal) 143 m²
P-ROM (Boligareal) 111 m²
Ant. soverom 3

Energiklasse  B

Huset har godt gjennomtenkte løsninger, og er tilrettelagt for barnefamilier. Inngangspartiet er overbygd og ligger ved en utvendig sportsbod. Vindfanget fører inn til entreen med tre soverom, bad og bod. Huset har karnapp både på stue og kjøkken, noe som gir godt med lys og luft. Morild er beregnet for flat tomt.

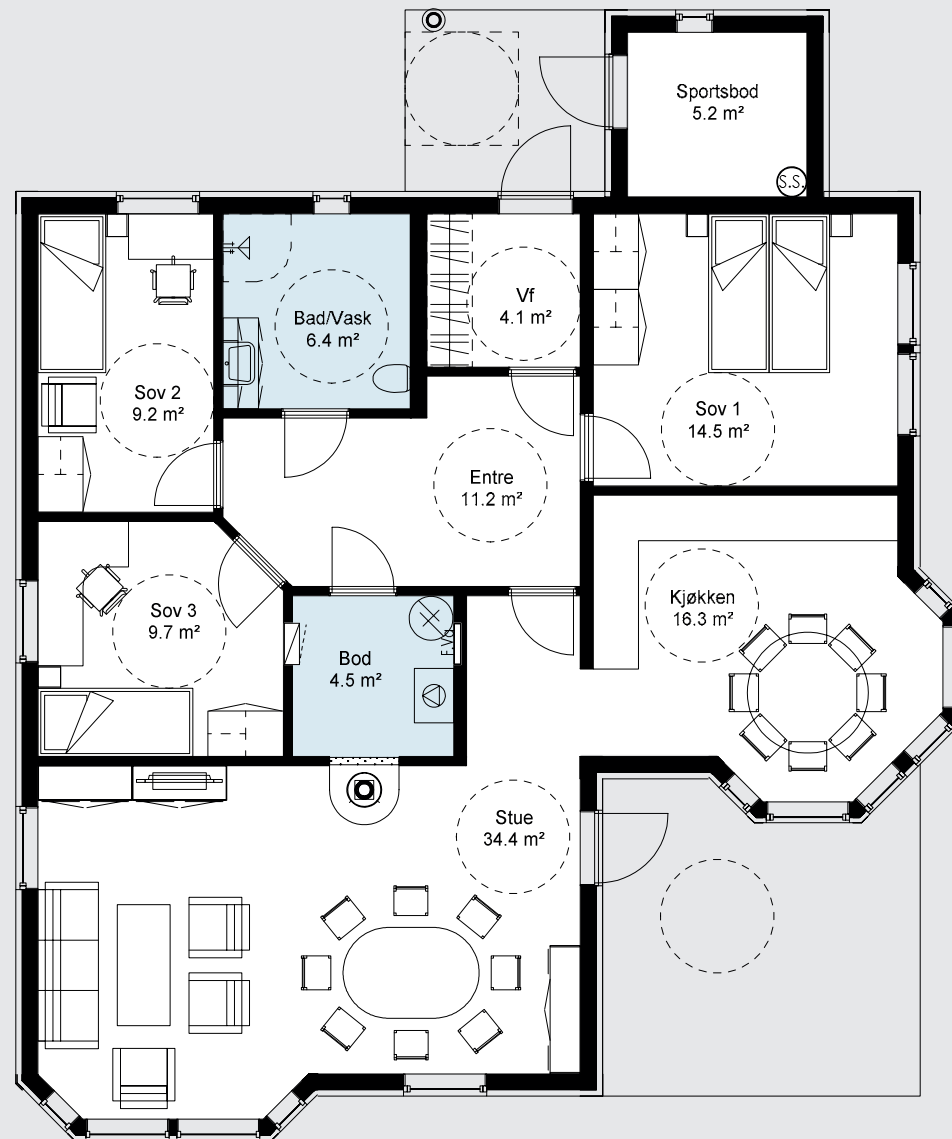

STEINVIK

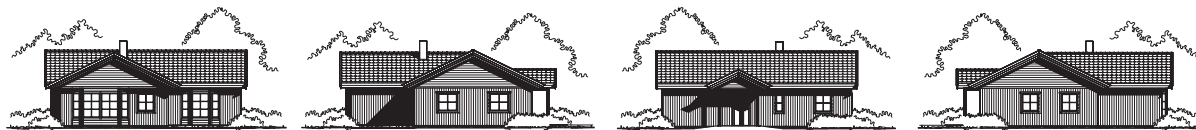

154

BRA (Bruksareal) 115 m²
BYA (Bebygd areal) 134 m²
P-ROM (Boligareal) 111 m²
Ant. soverom 3

Energiklasse  B

Et kompakt og praktisk hus. Fra det overbygde inngangspartiet kommer du inn til en romslig entré. Huset rommer tre soverom, bad/vaske-rom, bod, TV-krok og en åpen stue- og kjøkkenløsning med karnapper. Huset har terrasseutgang mellom stue og kjøkken. Steinvik er beregnet for flat tomt.

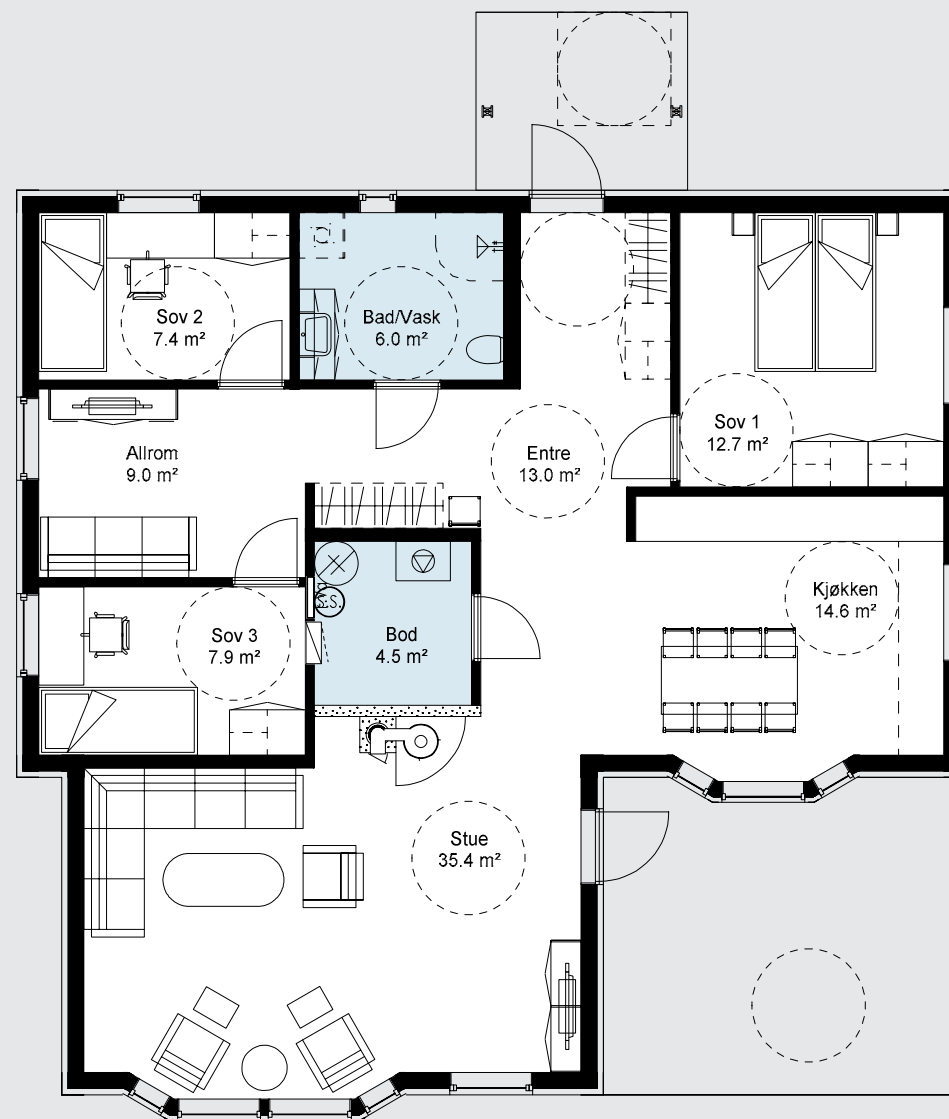

STEINVIK med bileilighet



Hovedleilighet

BRA (Bruksareal)	118 m²
BYA (Bebygd areal)	156 m²
P-ROM (Boligareal)	114 m²
Ant. soverom	3

Bileilighet

BRA (Bruksareal)	112 m²
P-ROM (Boligareal)	101 m²
Ant. soverom	2

Energiklasse **B**

Steinvik med bileilighet er et like kompakt og praktisk hus som Steinvik. Boligen passer som tomannsbolig eller for utleie av den ene delen. Underetasjen har overbygget inngang til vindfang med god garderobeplass. Mer lagring er det plass for i det romslige entréområdet som er en forlengelse av stua. Stua har åpen løsning mot spise plass/kjøkken. Denne boenheten har også to sove-rom, bad/vaskerom, bod og i tillegg en stor sportsbod. Steinvik med bileilighet er beregnet for skrå tomt.



STEINVIK med bileilighet

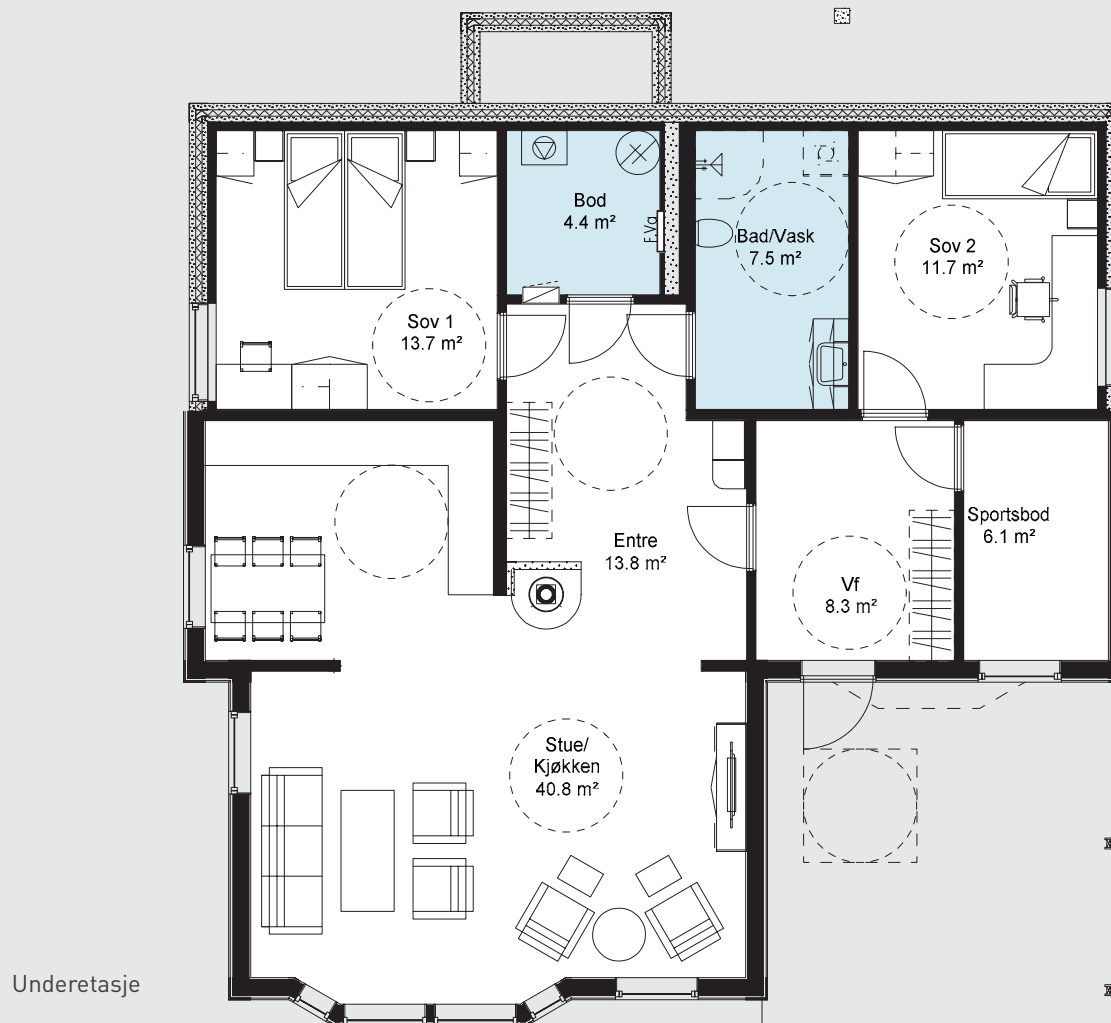



1. etasje

FURULUND

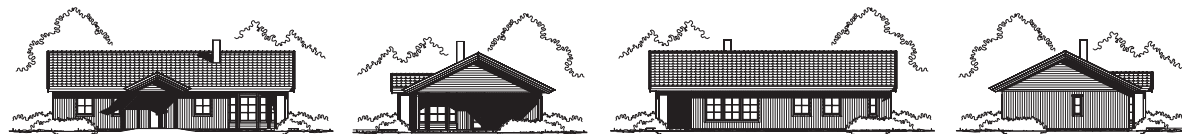

160

BRA (Bruksareal) 103 m²
BYA (Bebyggd areal) 134 m²
P-ROM (Boligareal) 98 m²
Ant. soverom 3

Energiklasse  B

Huset er praktisk og har et romslig uttrykk. Entreen har god plass til garderobe, og hallen midt i huset fører deg videre til tre soverom, bad/vaskerom og bod på den ene siden, og stue og kjøkken på den andre. Med mulighet for peisovn midt i rommet og karnapp som gir mye lys, blir den åpne stue- og kjøkkenløsningen et veldig koselig oppholdsrom. Furulund er beregnet for flat tomt.

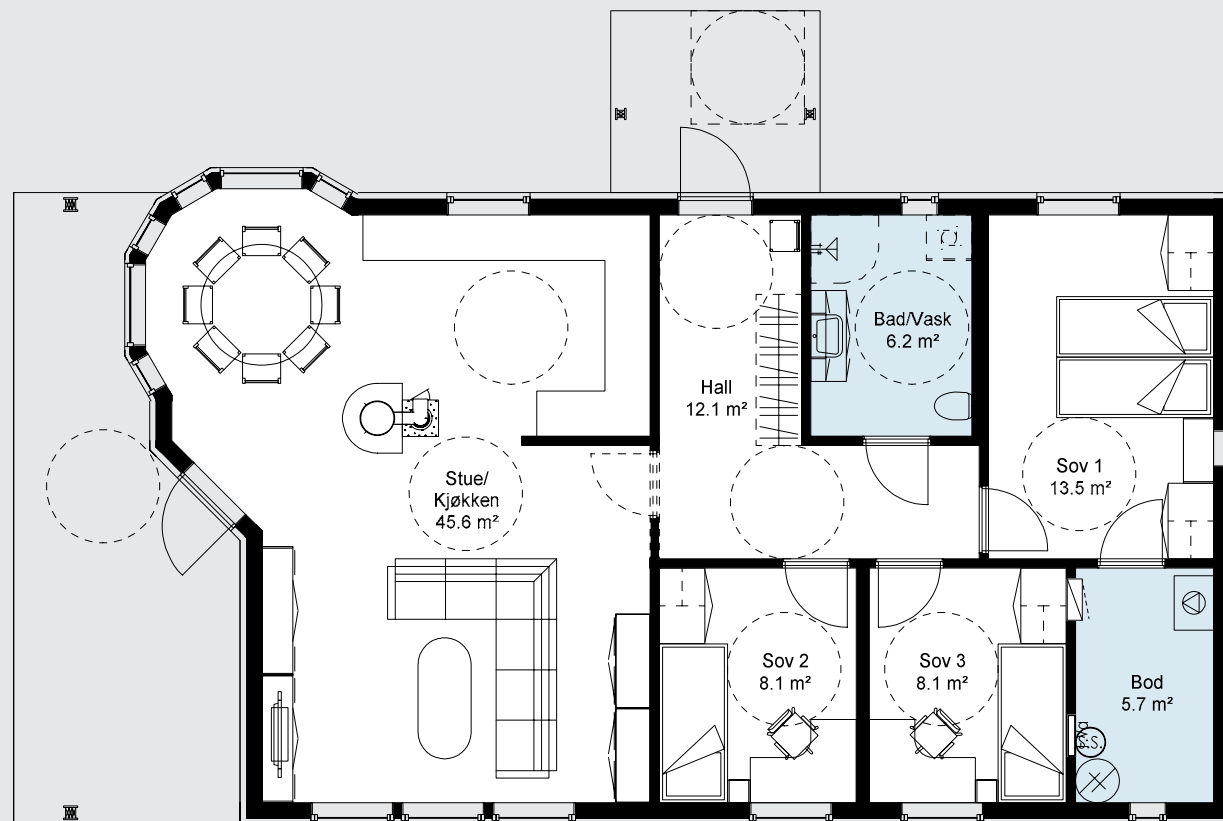

ENGEN

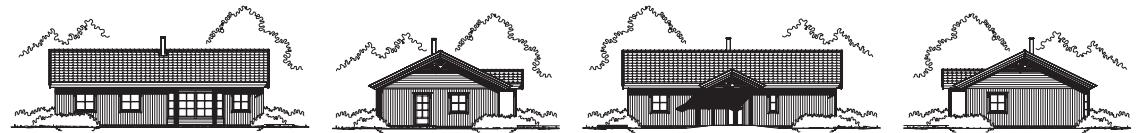

162

BRA (Bruksareal) 96 m²
BYA (Bebyggd areal) 111 m²
P-ROM (Boligareal) 92 m²
Ant. soverom 3

Energiklasse 

Et meget praktisk hus. Fra det overbygde inngangspartiet går du inn i et vindfang med tilhørende bod. Videre kommer du inn i en åpen kjøkken- og stueløsning med utgang til terrasse i enden av huset. Karnapp på stua gir godt med lys og luft. Tre soverom og bad/vaskerom er i den andre enden av huset. Engen er beregnet for flat tomt.

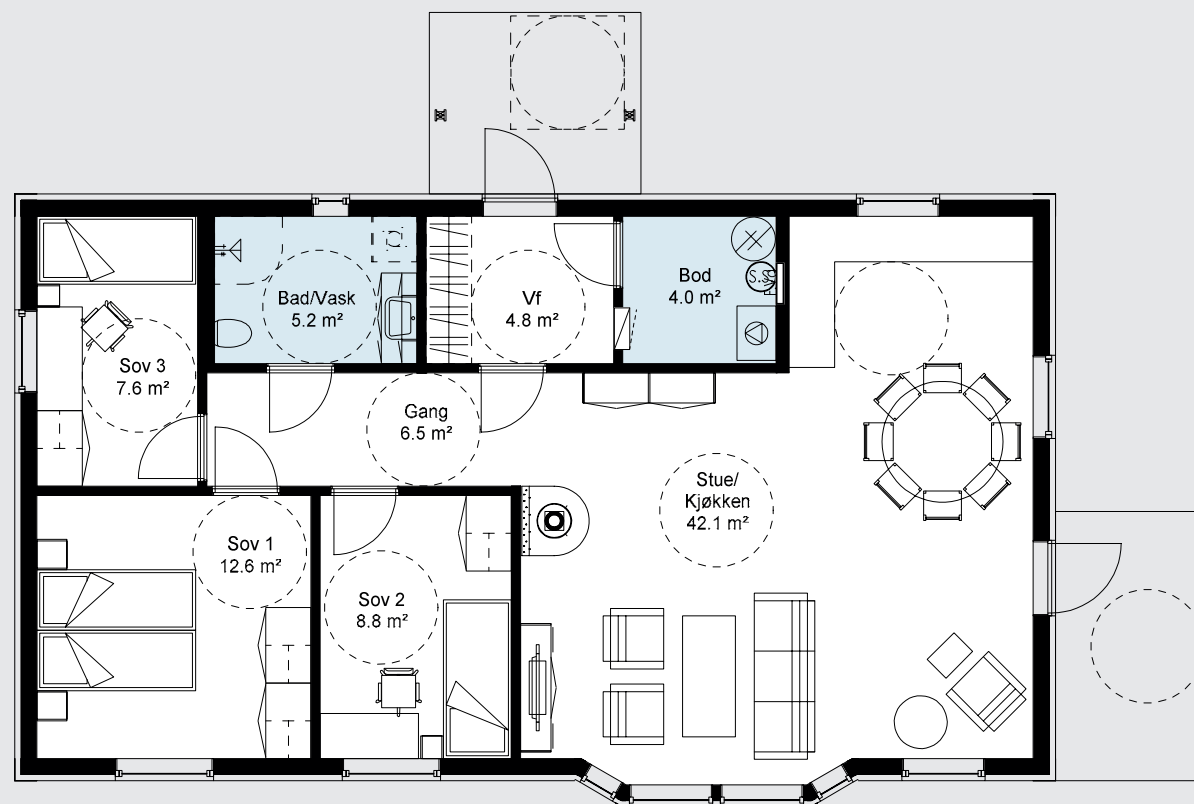

LØVSTAD

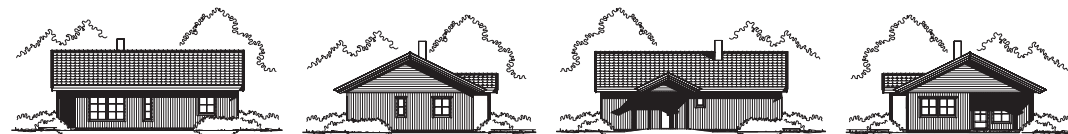

164

BRA (Bruksareal) 83 m²
BYA (Bebyggd areal) 104 m²
P-ROM (Boligareal) 79 m²
Ant. soverom 2

Energiklasse 

Et kompakt hus med en praktisk planløsning. Det overbygde inngangspartiet fører inn til en entré tilknyttet to soverom, bad/vaskerom og bod. I den andre delen av huset er en åpen stue- og kjøkkenløsning, med utgang til en delvis overbygd terrasse. Løvsstad er beregnet på flat tomt.

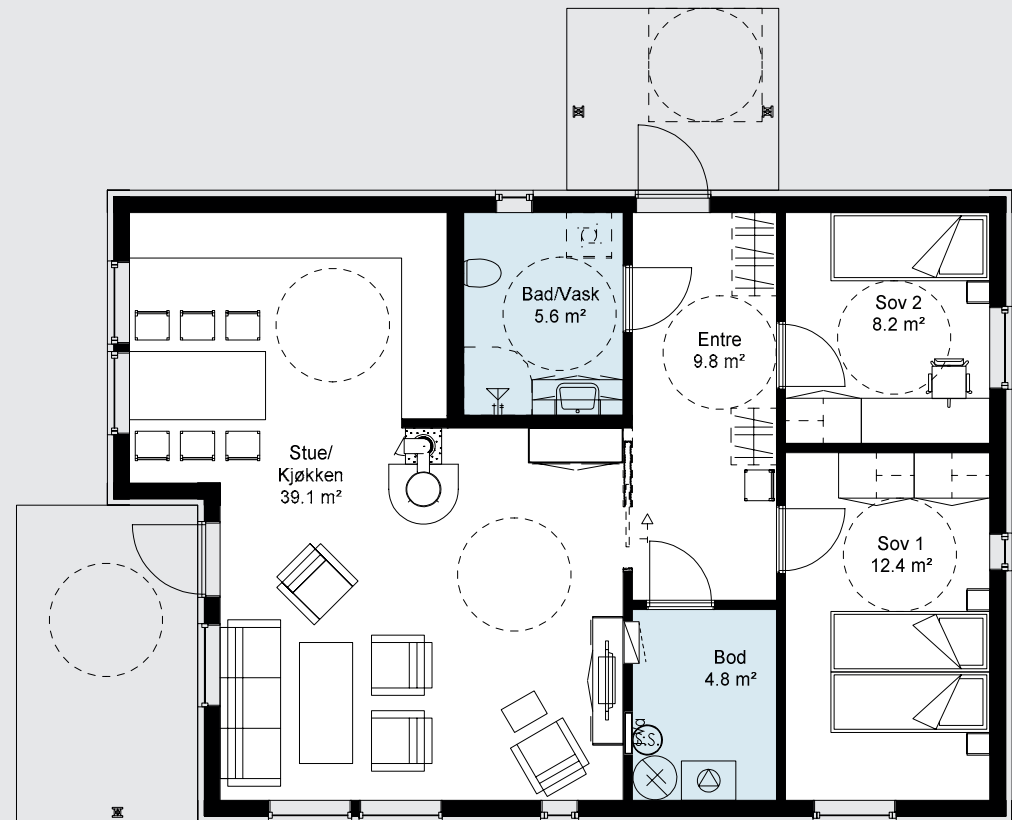

LØVSTAD med bileilighet



Hovedleilighet

BRA (Bruksareal) 83 m²
BYA (Bebyggd areal) 126 m²
P-ROM (Boligareal) 79 m²
Ant. soverom 2

Bileilighet

BRA (Bruksareal) 85 m²
P-ROM (Boligareal) 72 m²
Ant. soverom 2

Energiklasse **B**

Dette huset er en Løvstad med underetasje, som er tilrettelagt for tomannsbolig eller utleie. Underetasjen har overbygget inngangsparti, hvor det også er inngang utenfra til sportsbod. Et effektivt vindfang med garderobe plass leder inn til gangen som er en åpen forlengelse av oppholdssonen. Stua er på den andre siden åpen mot spise plass/kjøkken, samt utgang til overbygget terrasse. I tillegg kommer to soverom, bad/vaskerom og bod. Løvstad med bileilighet er bergnet for skrå tomt.

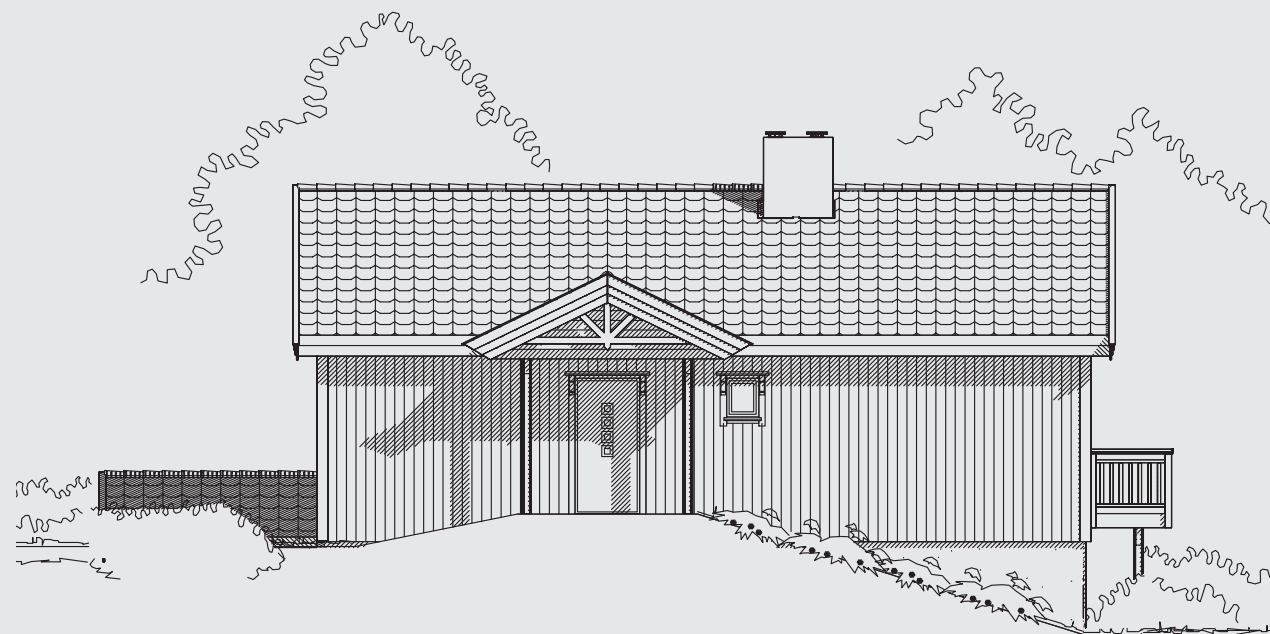

LØVSTAD med bileilighet

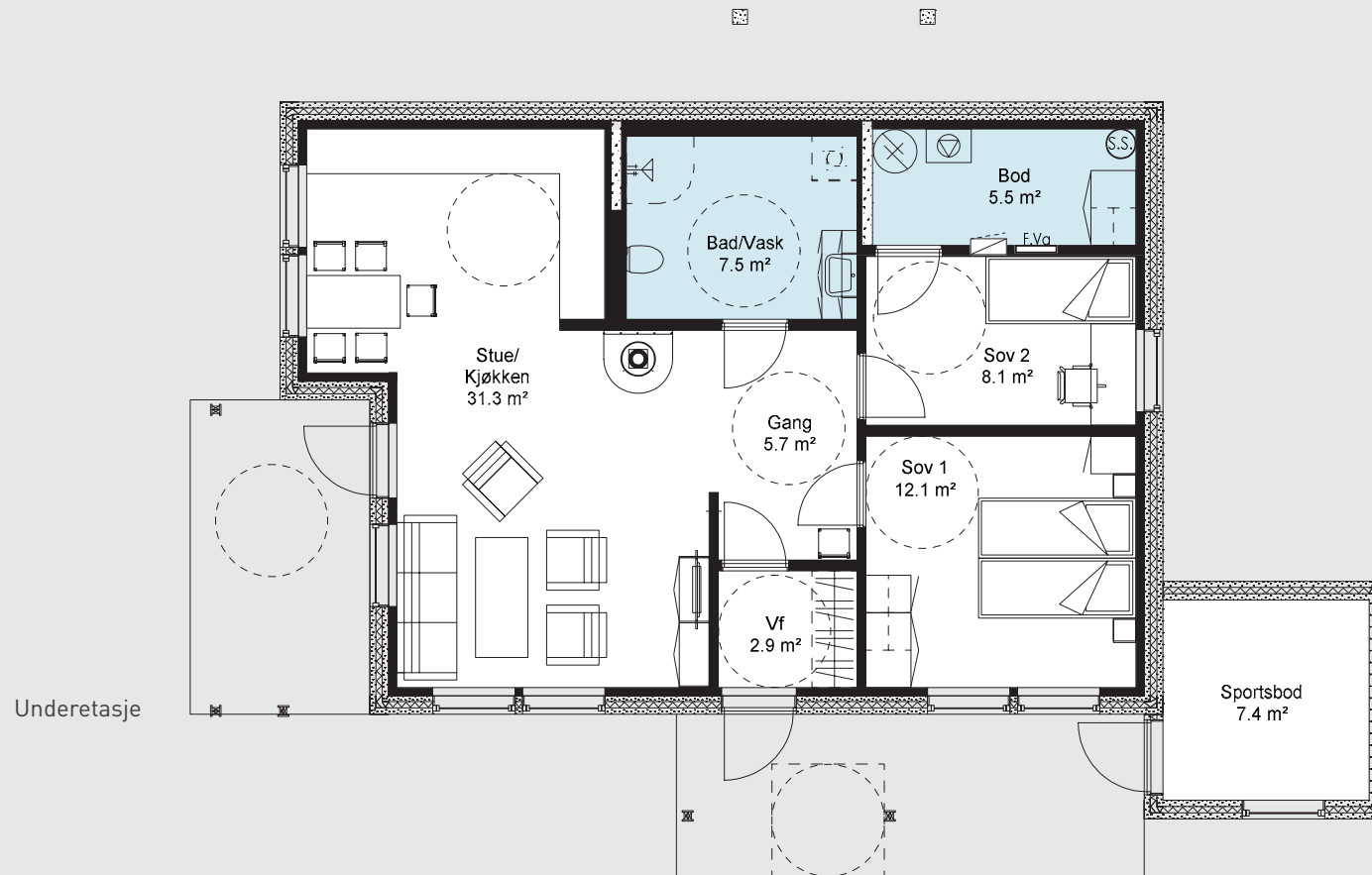

1. etasje

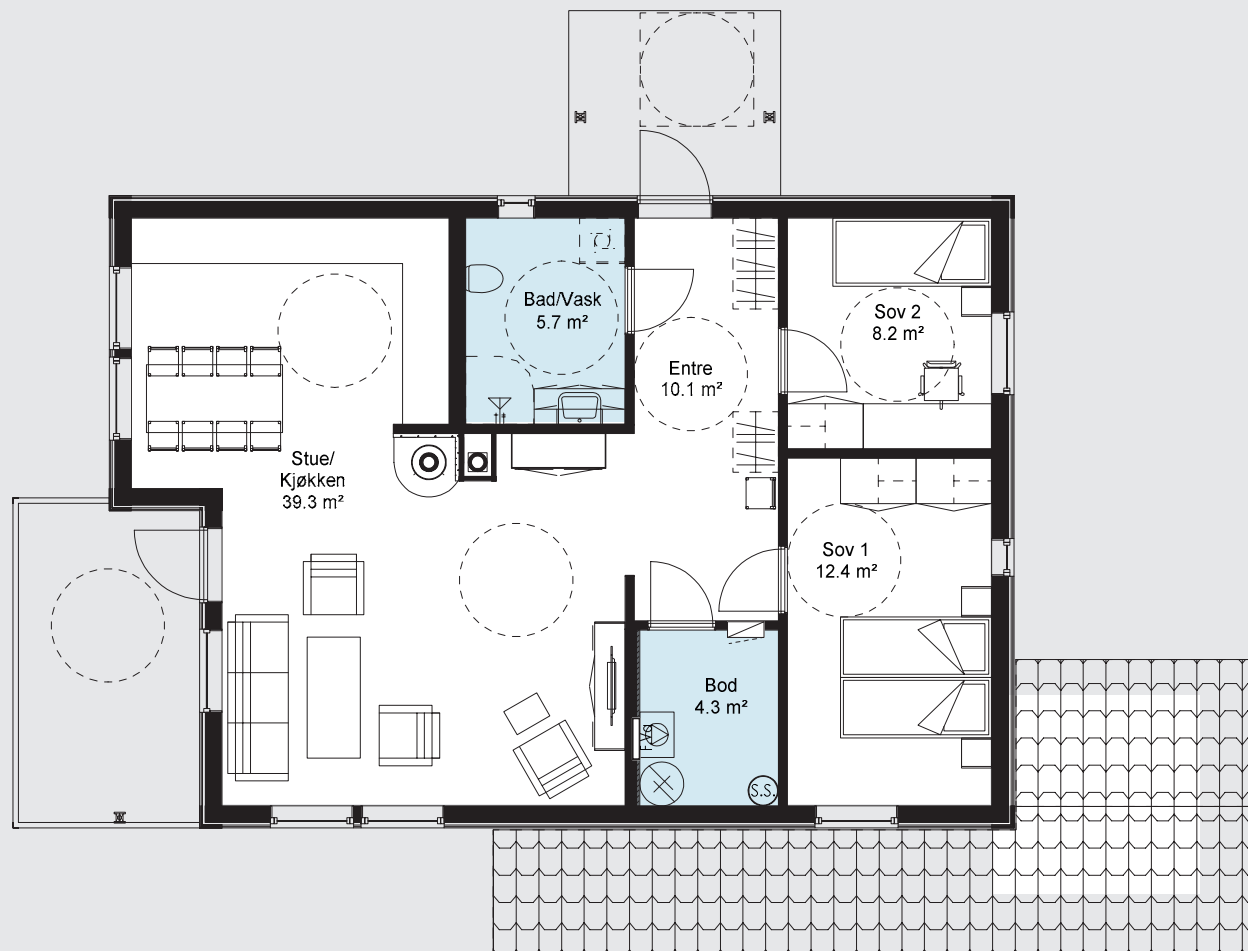

Velkommen som boligkjøper

En trygg samarbeidspartner

Med oss kan du være trygg på å få god oppfølging fra planlegging til ferdigstillelse av huset, samt veiledning gjennom alle valg som må tas. Å bygge hus er en av de største avgjørelsene du tar i livet, og det er viktig å tenke gjennom de forskjellige mulighetene du har som husbygger. For å kunne ta de riktige valgene er det avgjørende at du vet hva du vil ha. Hvor mange soverom er det behov for? Bør det være flere bad? Ønskes det en åpen stue- og kjøkkenløsning? Skal huset bygges med utleiedel? Husets interiør og eksteriør gir uttrykk for din og familiens identitet og personlighet, og valgmulighetene er mange. Hva slags tak ønsker dere? Hvilken type ytterdør? Hva med innvendig panel, dører, gulv og trapper? Uansett hvilke tilvalg dere ønsker å ta, legger vi stor vekt på kvalitet ved valg av produkter og løsninger.

Våre rådgivere vet hvilke spørsmål som bør stilles og hvilke vurderinger som bør gjøres før avgjørende valg tas. Mye må planlegges før byggeprosessen kan starte. Våre rådgivere kan rettlede om finansiering og planlegging, informere om hvilke søknader som må sendes og hvilke tillatelser som må innhentes. Med vår kompetanse skal du som kunde stå i fokus. Vi skal hele tiden være oppdatert på utviklingen av løsninger tilpasset et marked i stadig endringer. Dette setter store krav til oss som boligbyggere og skal sikre deg som kunde en trygg og moderne bolig.



Teknisk godkjenning

Vårt trehussystem tilfredstiller krav til egenskaper, bruksområder og betingelser, angitt i dokumentasjon av Tekniske Godkjenninger.





Husets muligheter på tomta

Når hustype skal velges, er det viktig at det passer inn i terrenget, uten omfattende terrenginngrep. Noen hustyper er skreddersydd for skrått terreng og noen for flate tomter, og reguleringsbestemmelser setter grenser for utnyttelsesgrad og byggehøyde. Våre rådgivere blir med på tomtebefaring slik at dere sammen kan diskutere garasjeplassering, muligheter for sokkelleilighet, terrassealternativer og uteområde.

En ny bolig er en investering for livet

Å bygge ny bolig er for de fleste livets største enkelt-investering, og vi vil at du skal få mest mulig bolig for de midlene du har til rådighet. Det som er absolutt mest gunstig er å benytte våre standardløsninger. Dette er gjennomtenkte og gjennomarbeidede løsninger basert på våre årelange erfaringer. Økonomisk oversikt er alfa og omega i ethvert byggeprosjekt, så her vil våre rådgivere gi verdifulle tips. Vi vil gi det huset du ønsker deg, til avtalt tid.

Den som bygger huset skal ha full kontroll i alle ledd, slik at du unngår ubehagelige overraskelser senere. Hedalm Anebyhus har Sentral godkjenning og tar fullt ansvar for våre leveranser. En avtale forplikter 100%. Alle tjenester og produkter fra oss skal leveres som avtalt. Du skal være helt sikker på hva vi tar oss av, hva andre skal ta seg av, og hvem som har ansvaret til enhver tid. Som seriøs utbygger benytter vi oss kun av kontrakter basert på "Bustadoppføringslova" og Norsk Standard. Når vi står for oppføringen, stiller vi forsikringsgaranti for riktig utførelse av byggearbeidene. Ved levering av byggesett, stiller vi forsikringsgaranti for riktig levering av materialene. Regelverket i Plan- og Bygningsloven, utfylling av nødvendige dokumenter og søknader kan vi ta oss av.

Egen byggeleder og befaringer

Når du har bestemt deg for å bygge, får du en fast byggeleder gjennom byggeprosessen. Byggelederen har byggfaglig utdanning og kompetanse. Det er hans ansvar at vår leveranse blir slik vi ble enige om, og at arbeidet blir ferdig til avtalt tid. Når bygget er malingsklart, og når byggearbeidene er ferdige, tar vi en befaring på huset sammen med deg. Skriftlige protokoller settes opp ved disse befaringene, samt avtale om overtakelse. Befaring gjennomføres ett år etter overtakelsesforretningen finner sted. Reklamasjonstiden er fem år etter overtakelse.

Med vår lange erfaring og opparbeidede kompetanse skal vi sørge for at hele prosessen med å kjøpe og bygge hus skal bli en god opplevelse.

Slik leser du plantegninger og arealer

Alle plantegninger er oppgitt i målestokk 1:100. 10 mm på tegningen tilsvarer 1 meter i virkeligheten.

Bebygd areal (BYA) er arealet som bygningen opptar av terrenget.

Bruksareal (BRA) er summen av areal innenfor ytterveggene på alle plan (gulvflater).

Boligareal (P-Rom) er boligens primære rom.

Sekundære rom er bod, tekniske rom, garasje o.l.

Tilgjengelig boenhet

Alle våre hus oppfyller tilgjengelighetskravene i TEK-10.

Energifokus

Norske myndigheter har som klar målsetting å redusere energiforbruk til oppvarming i boliger. Som et ledd i dette setter byggeforskriftene strenge krav til:

- isolering av gulv, vegger og tak
- tetthet i boligkonstruksjonen
- balansert ventilasjon i boligen med gjenvinning av varme fra avtrekksluft

I våre hus vil du ha lave fyringskostnader og et godt inn klima med høy komfort.

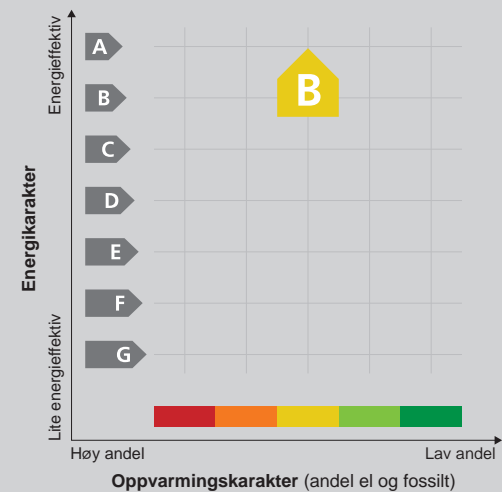
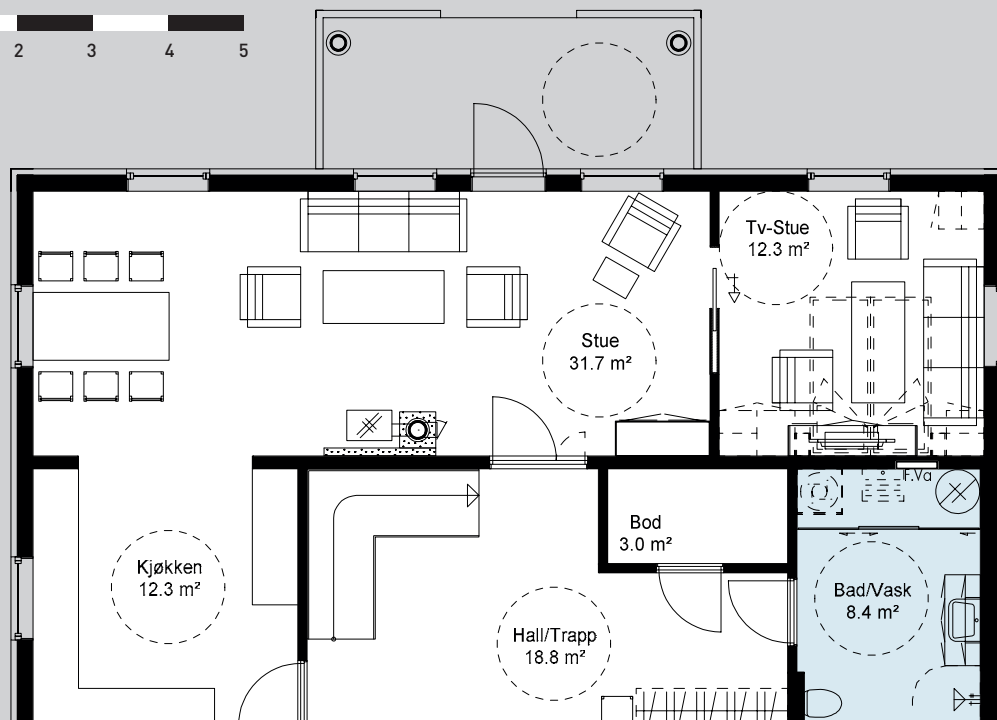
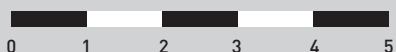

Energimerking

Energimerkeordningen vil i prinsippet si at vi skal sertifisere ditt nye hus med et energimerke som angir boligens energitilstand. Energimerket består av en energikarakter og en oppvarmingskarakter.

Energikarakteren beskriver boligens energimessige standard, hvor boligens konstruksjon, isoleringstykkelser, u-verdi på dører og vinduer osv. bestemmer karakteren. "A" betyr at boligen er energieffektiv mens "G" betyr at boligen er lite energieffektiv.

Oppvarmingskarakteren forteller hvor stor andel av oppvarmingsbehovet som kan dekkes av annen energikilde enn elektrisitet, olje eller gass. Grønn farge betyr miljøvennlige energiløsninger, mens rød farge betyr lite miljøvennlige løsninger.

Våre hustyper holder en generelt god standard og vil normalt ha energikarakter "B", og med standard elektrisk oppvarming gir det en oransje farge som oppvarmingskarakter.

Det er mulig å forbedre klassifiseringen ved tilvalg.

Ditt valg av oppvarmingssystem vil også påvirke energimerkingen av din bolig.

Valg av oppvarmingssystem og energikilde

Ved valg av oppvarmingssystem er det to forhold som det er viktig å være klar over:

- Forskriftene setter krav til automatisk temperaturstyring med mulighet for nattsenkning.
- For boliger over ca. 180 m² BRA må det dokumenteres at minimum 40 % av energibehovet til romoppvarming og tappevann kommer fra en annen energikilde enn elektrisitet eller fossilt brensel. Vi vil hjelpe deg med å dokumentere hvilke løsninger du kan bruke for å tilfredsstille disse kravene i din nye bolig.

Dette leverer vi:

Boliger fra Hedalm Anebyhus er allerede i standardutførelse meget godt isolert og tilfredsstiller myndighetenes krav med god margin.

- Vi benytter 20 cm isolasjon i vegger, 40 cm i tak, 3-lags energiglass med gassfylling og lavemisjonsbelegg i vinduer.
- Våre boliger leveres også med balansert ventilasjonsanlegg som normalt gjenvinner mer enn 80 % av varmen i avtrekkslufta.

Alle våre hus blir trykktestet. Du kan være trygg på at våre løsninger er gjennomprøvd og kan dokumenteres.

Ytterligere tiltak

Det er når du bygger nytt hus at det er enklest og rimeligst å satse på energibesparende tiltak. Er du interessert i å redusere oppvarmingskostnadene ytterligere kan aktuelle tilleggstiltak være:

- Ekstra isolasjon i vegg, tak eller gulv.
- Vinduer med enda bedre U-verdi.
- Installasjon av vannbesparende dusj og klosett er med på å redusere driftskostnadene.
- Satse på alternative energikilder. Strømprisene varierer kraftig og satsing på alternative energikilder kan gi forutsigelige og mer stabile kostnader.
- Varmepumper. Det kan leveres varmpumper som kobles til ventilasjonsanlegg, luft til luft varmpumper på yttervegg og varmpumper tilknyttet jordvarme og vannbåren varme i huset.

FLERFAMILIEHUS OG HYTTER

Hedalm Anebyhus leverer også flerfamiliehus og hytter.

Ønsker du tradisjonsrikt preg eller gå mot spennende arkitektur?

Våre arkitekter har lang erfaring i å utvikle optimale løsninger sammen med våre kunder.

Flerfamilie kundetilpasset



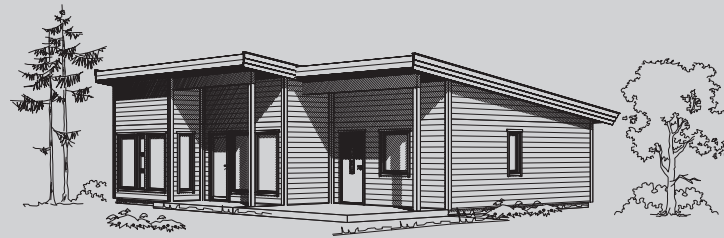

Hytte, utgangspunkt Vario

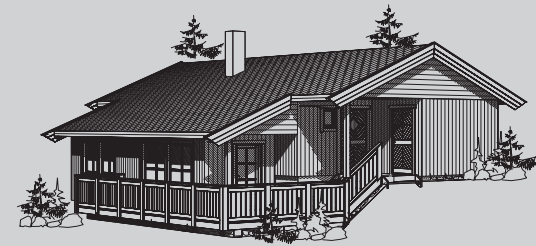

Hytte, utgangspunkt Storebjørn

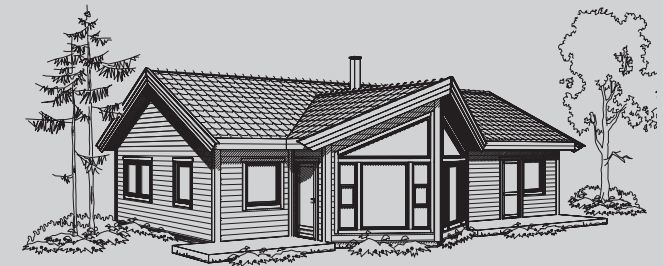

Hytte, utgangspunkt Panorama

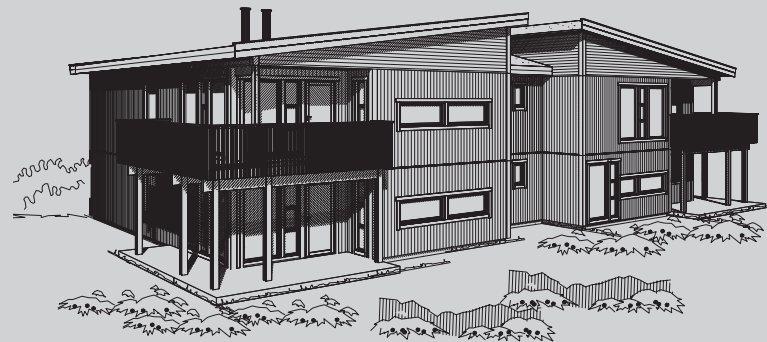

Flerfamilie Kolsås



Flerfamilie Kolsås



3D: XR Visuell Kommunikasjon

Vis oss din boligtomt, og vi skal hjelpe deg med å finne hus som passer.

Har du ikke tomt, skal vi gjøre vårt beste for å hjelpe deg med det også.







Vi velger våre leverandører blant de aller beste

Hovedavtale
www.maxbo.no



Ytterdører og innerdører
www.swedoor.no



Ventilasjonsanlegg og sentralstøvsuger
www.flexit.no



Vinduer og balkongdører
www.natre.no

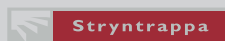

Innvendige trapper
www.stryntrappa.no



Takstein
www.benders.no



Isolasjon
www.glava.no



Asfalt vindtett
www.hunton.no



Innvendige paneler
www.ringalm-tre.no



Papp
www.icopal.no





Alfabetisk husoversikt

84	AKSE	22	MERKUR
70	AKSIAL	26	MERKUR alternativ
18	ALPHA	152	MORILD
82	ALTAIR	36	NEMUS
40	ALTERO	132	OPUS
46	APAL	10	ORION
78	APOLLO	14	ORION alternativ
50	ASCA	30	PANORAMA
80	ATRIUM	32	PANORAMA med underetasje
66	CASTOR	98	ROSENDAL
68	CASTOR med underetasje	140	RØNNINGEN
94	CHRISTIANBORG	144	SOLBAKKEN
162	ENGEN	136	SOLBRIS
90	FAGERTUN	142	SOLENG
110	FAGERVIK	146	SOLSTAD
112	FAGERVIK med bileilighet	154	STEINVIK
148	FURBERG	156	STEINVIK med bileilighet
160	FURULUND	58	STELLA
120	HELGBO	62	STELLA alternativ
124	HELGBO med bileilighet	150	STRANDHEIM
74	HYDRA	116	SVERRESBORG
86	LIBRA	102	TAURUS
54	LUNA	106	TAURUS med bileilighet
164	LØVSTAD	44	VARIO
166	LØVSTAD med bileilighet	128	VESTLI



HEDALM ANEBYHUS AS
firmapost@hedalm-anebyhus.no
62 58 00 00

hedalm-anebyhus.no